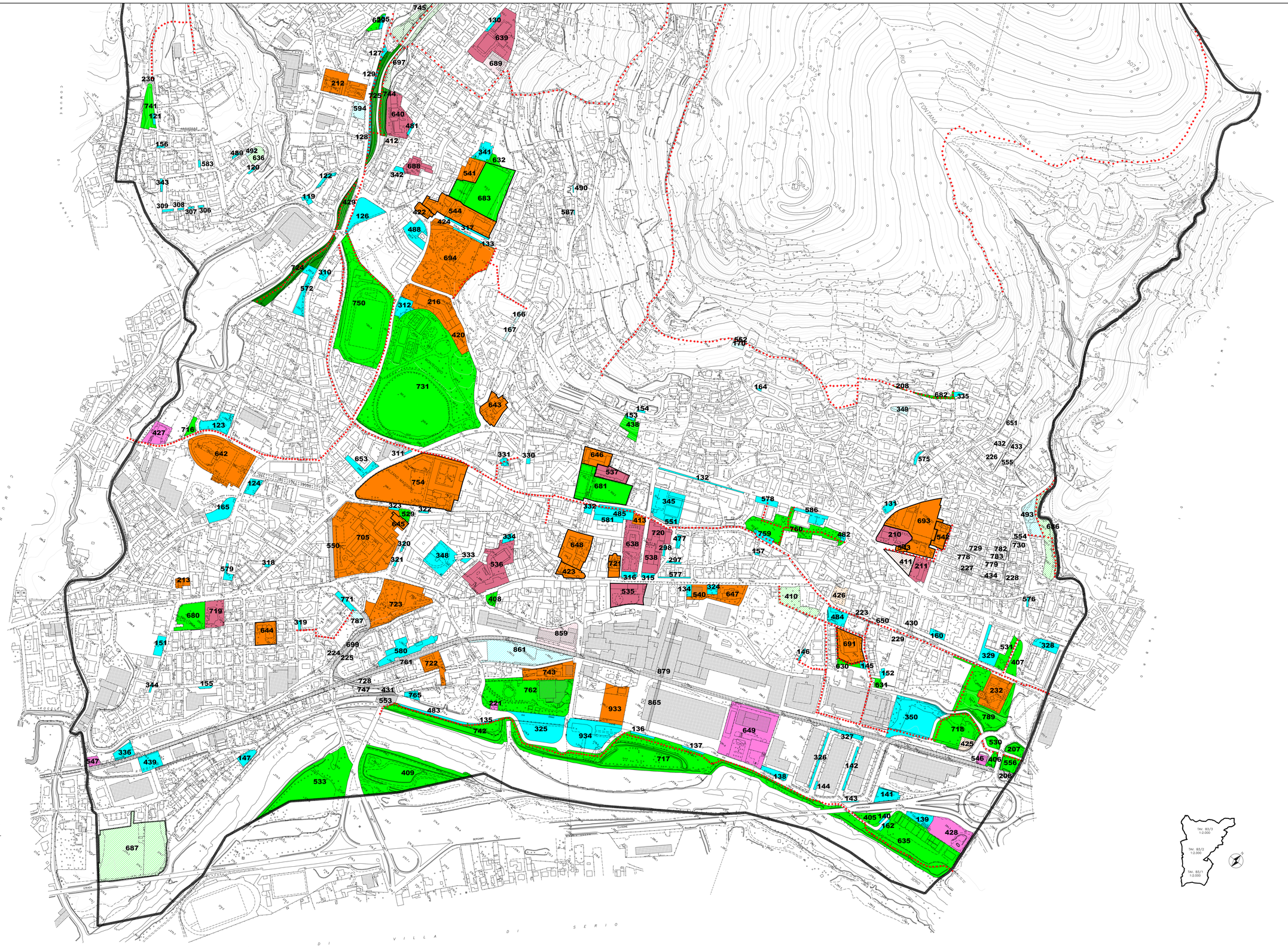

LEGENDA

CONFINE COMUNALE

SISTEMA DEI SERVIZI E DELLE ATTREZZATURE PUBBLICHE E DI INTERESSE PUBBLICO O GENERALE (PIANO DEI SERVIZI)

- AREE PER LA SOSTA VEICOLARE ESISTENTI
- AREE PER LA SOSTA VEICOLARE DI PROGETTO
- AREE VERDI ATTREZZATE PER IL GIOCO, LO SPORT ED IL TEMPO LIBERO ESISTENTI
- AREE VERDI ATTREZZATE PER IL GIOCO, LO SPORT ED IL TEMPO LIBERO DI PROGETTO
- AREE PER STRUTTURE SCOLASTICHE ESISTENTI
- AREE PER STRUTTURE SCOLASTICHE DI PROGETTO
- AREE PER ATTREZZATURE COMUNI E DI INTERESSE COLLETTIVO ESISTENTI
- AREE PER ATTREZZATURE COMUNI E DI INTERESSE COLLETTIVO DI PROGETTO
- AREE PER IMPIANTI TECNOLOGICI ESISTENTI
- AREE DI FRUIZIONE DEL VERDE SPONDALE ESISTENTI
- AREE DI FRUIZIONE DEL VERDE SPONDALE DI PROGETTO
- NUOVA VIABILITA' O AMPLIAMENTO DELL'ESISTENTE
- TRAMVIA
- AREE PER ATTREZZATURE PUBBLICHE E DI INTERESSE PUBBLICO O GENERALE RICONDUCIBILI AD ENTI RELIGIOSI
- PERCORSI PEDONALI E/O CICLOPEDONALI PUBBLICI
- 175 IDENTIFICATIVO AREA VEDI ALL.1 ALLE N.T.A.
- AREE PER ATTREZZATURE PUBBLICHE SOGGETTE A NORMATIVA SPECIALE

COMUNE DI ALZANO LOMBARDO
PROVINCIA DI BERGAMO

PIANO DI GOVERNO DEL TERRITORIO
PGT 2.0

PIANO DEI SERVIZI
CARTA DELLO STATO DI FATTO
E DELLE PREVISIONI DI PIANO

DOCUMENTO DI PIANO
PIANO DEI SERVIZI * PIANO DELLE REGOLE
VAS - VINCA - STUDIO GEOLOGICO - NANI
Ufficio Tecnico Comunale
Area Urbanistica e Gestione del Territorio

VALUTAZIONE AMBIENTALE STRATEGICA:
DOTT. ARCH. ALESSANDRA CARLESSI
Ufficio Tecnico Comunale
Area Gestione del Territorio e Ambiente

ANALISI DEI LUMINOSI ATM:
DOTT. ARCH. MARIANGELA CARLESSI
DOTT. ARCH. ALESSANDRA CARLESSI
DOTT. ARCH. FABRIZIO BERNONI
Via Cortina, 17B - Bergamo

COMPONENTE GEOLOGICA IDROGEOLOGICA E SISMICA DEL PGT:
DOTT. GEOL. NANI
Via Tasso, 1 - Ranica

UFFICIO DI PIANO:
Dott. Ing. Elisabetta Vacci
Dott. Arch. Alessandra Colombo
Dott. Arch. Paola Pesenti
Dott. Arch. Paola Zonetti

adottato dal C.C. con deliberazione n. del
approvato dal C.C. con deliberazione n. del

IL SINDACO
Doriano Bendotti

L'ASSESSORE AL TERRITORIO
Camillo Bertocchi

IL SEGRETARIO
dott. Salvatore Allaria

data: FEBBRAIO 2014

SCALA 1:2.000

B1/1