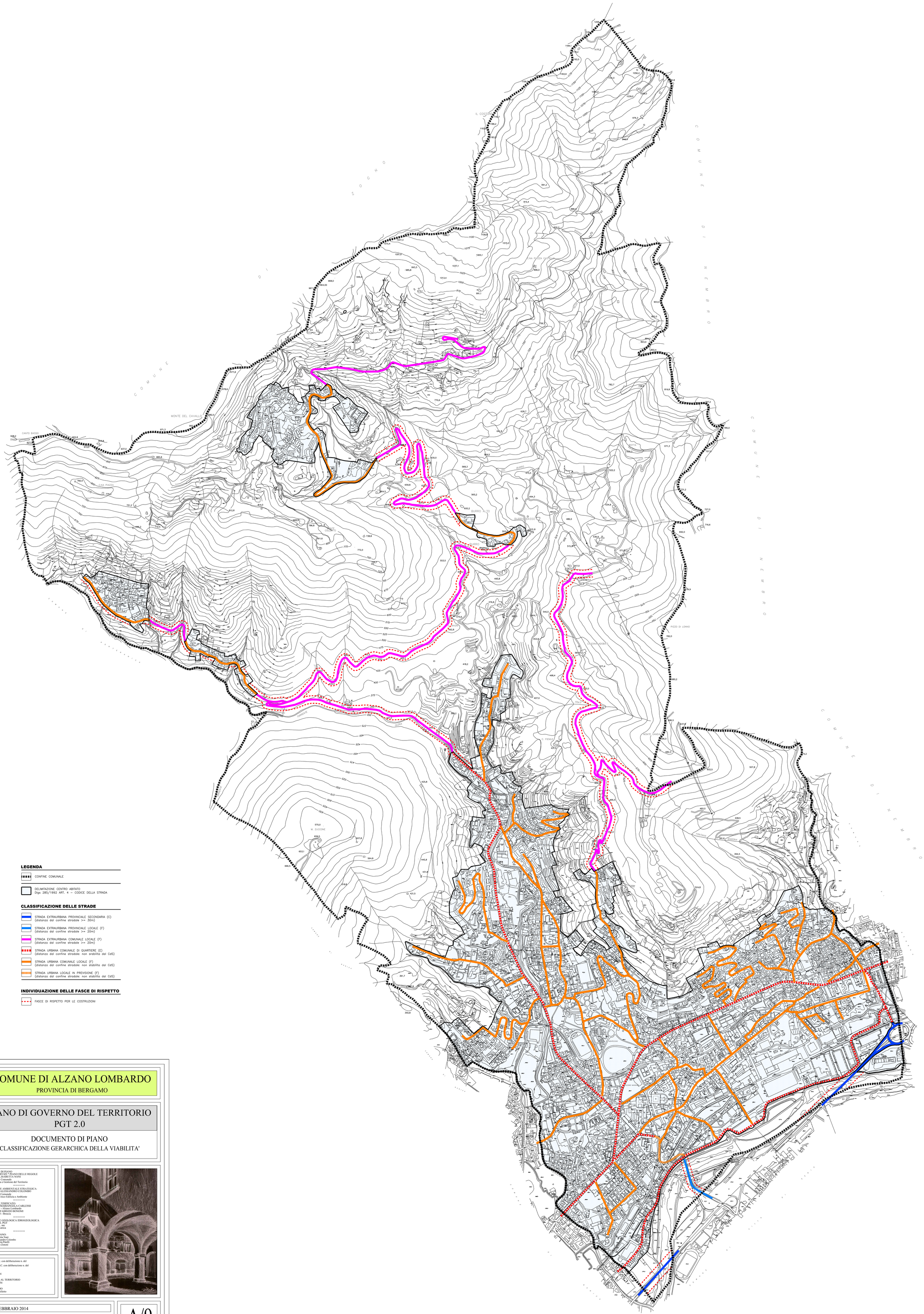

LEGENDA

- CONFINE COMUNALE
- DELIMITAZIONE CENTRO ABITATO
  Dlgs 285/1992 ART. 4 – CODICE DELLA STRADA

CLASSIFICAZIONE DELLE STRADE

- STRADA EXTRAURBANA PROVINCIALE SECONDARIA (C)
  (distanza dal confine stradale >= 30m)
- STRADA EXTRAURBANA PROVINCIALE LOCALE (F)
  (distanza dal confine stradale >= 20m)
- STRADA EXTRAURBANA COMUNALE LOCALE (F)
  (distanza dal confine stradale >= 20m)
- STRADA URBANA COMUNALE DI QUARTIERE (E)
  (distanza dal confine stradale: non srabilita dal CdS)
- STRADA URBANA COMUNALE LOCALE (F)
  (distanza dal confine stradale: non stabilita dal CdS)
- STRADA URBANA LOCALE IN PREVISIONE (F)
  (distanza dal confine stradale: non stabilita dal CdS)

INDIVIDUAZIONE DELLE FASCE DI RISPETTO

- FASCE DI RISPETTO PER LE COSTRUZIONI

COMUNE DI ALZANO LOMBARDO

PROVINCIA DI BERGAMO

PIANO DI GOVERNO DEL TERRITORIO PGT 2.0

DOCUMENTO DI PIANO

CLASSIFICAZIONE GERARCHICA DELLA VIABILITA'

DOCUMENTO DI PIANO
PIANO DEI SERVIZI * PIANO DELLE REGOLE
DOTT. ING. ELISABETTA NANI
Ufficio Tecnico Comunale
Area Urbanistica e Gestione del Territorio

* * * * * *

VALUTAZIONE AMBIENTALE STRATEGICA:
DOTT. ARCH. ALESSANDRO COLOMBO
Ufficio Tecnico Comunale
Area Sportello Unico Edilizia e Ambiente

* * * * * *

ANALISI DELL'EDIFICATO:
DOTT. ARCH. MARIANGELA CARLESSI
Via Mazzini, 55 - Alzano Lombardo
DOTT. ARCH. FABRIZIO BONOMI
Via Corsica, 118 - Brescia

* * * * * *

COMPONENTE GEOLOGICA IDROGEOLOGICA
E SISMICA DEL PGT
STUDIO G.E.A. snc
Via Tezze, 1 - Ranica

* * * * * *

UFFICIO DI PIANO:
Dott. Ing. Elisabetta Nani
Dott. Arch. Alessandro Colombo
Dott. Arch. Patrizia Parolli
Dott. Arch. Paolo Zenoni

adottato dal C.C. con deliberazione n. del

approvato dal C.C. con deliberazione n. del

IL SINDACO
Doriano Bendotti

L'ASSESSORE AL TERRITORIO
Camillo Bertocchi

IL SEGRETARIO
dott. Salvatore Alletto

data: FEBBRAIO 2014

SCALA 1:5.000

A/9