

**LEGENDA**

- CORRIDOIO REGIONALE PRIMARIO AD ALTA ANTROPIZZAZIONE
- ELEMENTI DI PRIMO LIVELLO DELLA RETE ECOLOGICA REGIONALE
- ELEMENTI DI SECONDO LIVELLO DELLA RETE ECOLOGICA REGIONALE
- VARCHI ECOLOGICI DA TENERE E/O DEFRAMMENTARE
- CONFINI COMUNALI

**INQUARDAMENTO REGIONALE**

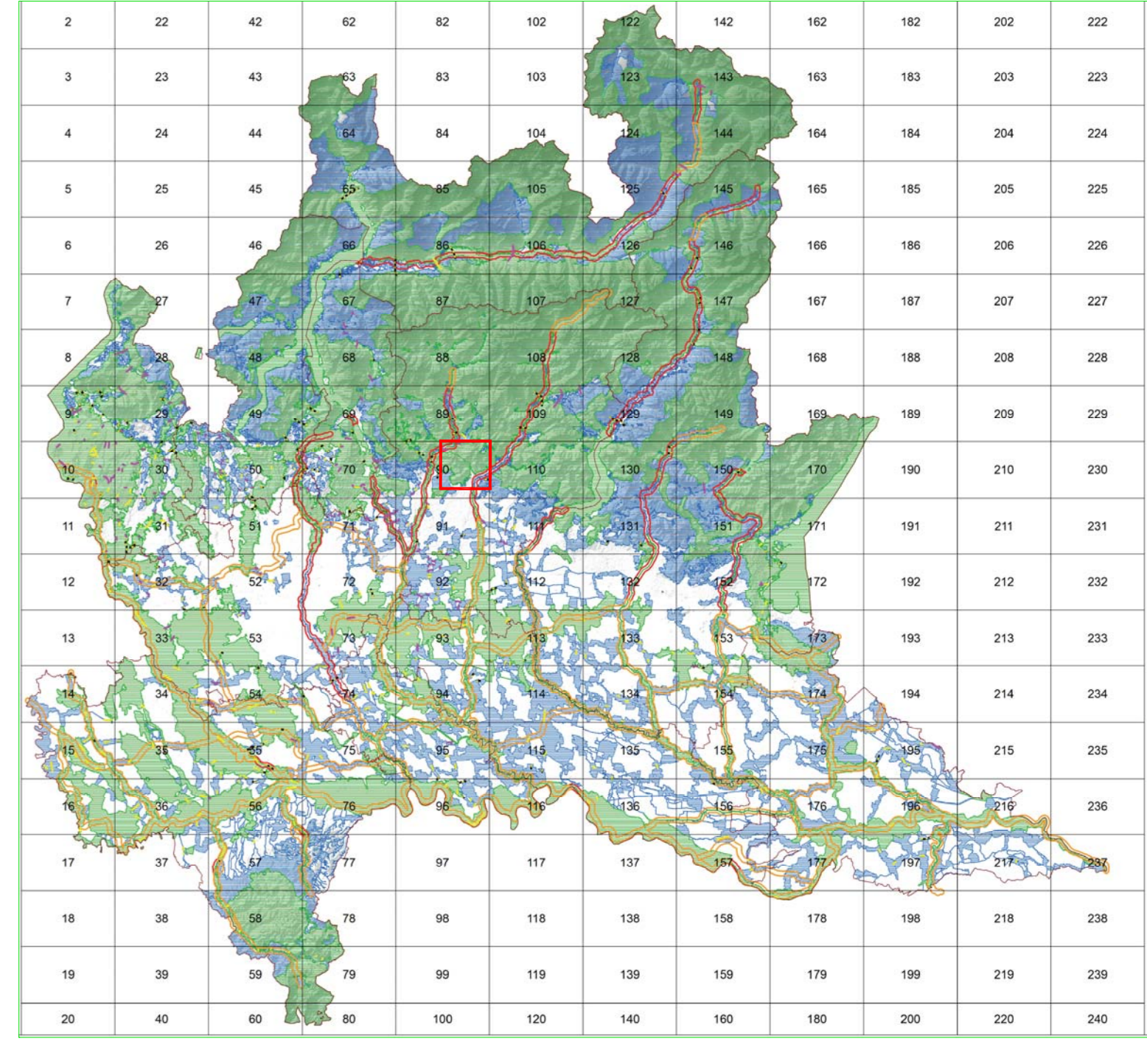

**COMUNE DI ALZANO LOMBARDO**  
PROVINCIA DI BERGAMO

**PIANO DI GOVERNO DEL TERRITORIO PGT 2.0**  
DOCUMENTO DI PIANO  
RETE ECOLOGICA REGIONALE

DOCUMENTO DI PIANO  
PIANO DEL TERRITORIO "PUNTO DI PARTENZA DELLE RICERCHE  
DEI PIANI DI GOVERNO DEL TERRITORIO  
Area Urbanistica e Governo del Territorio  
\*\*\*\*\*  
VALUTAZIONE AMBIENTALE STRATEGICA  
MATERIA: PIANO DI GOVERNO DEL TERRITORIO  
Area Urbanistica e Governo del Territorio  
Area Spazi Urbani Edilizia e Ambiente  
\*\*\*\*\*  
ANNO DI REALIZZAZIONE  
DEI PIANI DI GOVERNO DEL TERRITORIO  
VIALE DELL'INDUSTRIA, 1 - CARISMI  
VIA S. GIUSEPPE, 10 - BERGAMO  
DETT. AREA E CARICHI INFORMATICA  
VIA GARIBOLDI, 10 - BERGAMO  
\*\*\*\*\*  
COMUNICAZIONE COORDINATA E INTERDISCIPLINARE  
VIA TONTO, 1 - BERGAMO  
\*\*\*\*\*  
EFFETTI DI PIANO:  
Dott. Ing. Francesco Sgarbi  
Dott. Arch. Paolo Pavesi  
Dott. Arch. Paolo Pavesi  
Dott. Arch. Paolo Pavesi

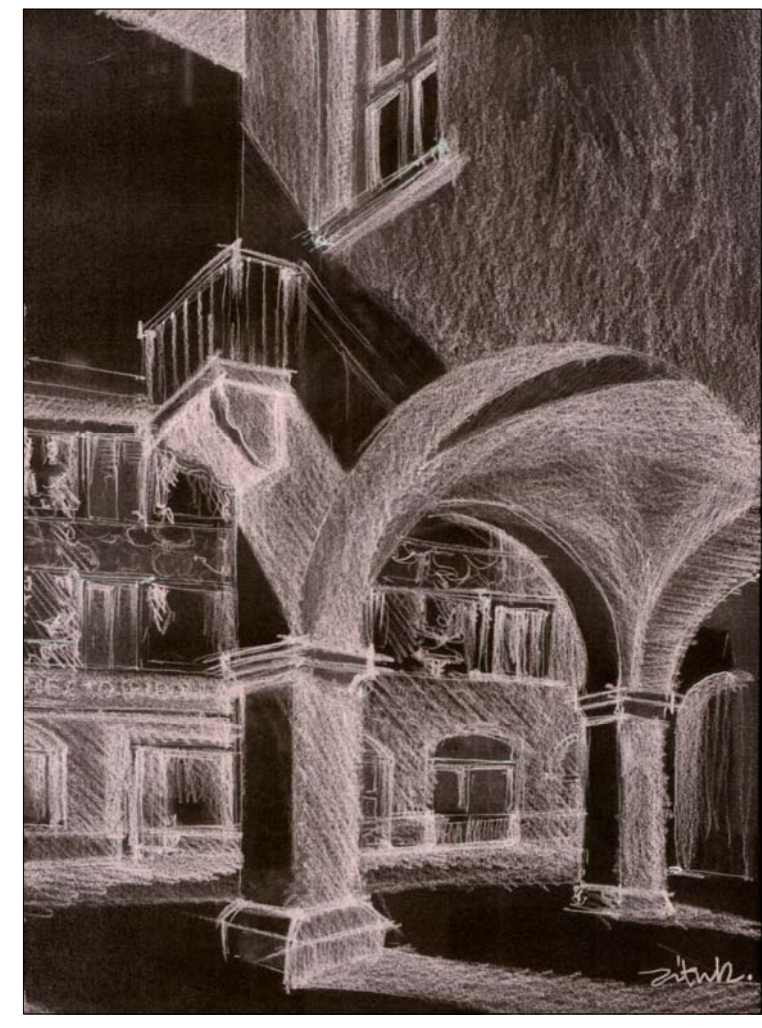

data: DICEMBRE 2014

SCALA 1:10.000

A/5