COMUNE DI ALZANO LOMBARDO

PROVINCIA DI BERGAMO

PIANO DI GOVERNO DEL TERRITORIO PGT 2.0

DOCUMENTO DI PIANO

PIANIFICAZIONE SOVRACOMUNALE

DOCUMENTO DI PIANO
PIANO DEI SERVIZI * PIANO DELLE REGOLE
DOTT. ING. ELISABETTA NANI
Ufficio Tecnico Comunale
Area Urbanistica e Gestione del Territorio

* * * * * *

VALUTAZIONE AMBIENTALE STRATEGICA:
DOTT. ARCH. ALESSANDRO COLOMBO
Ufficio Tecnico Comunale
Area Sportello Unico Edilizia e Ambiente

* * * * * *

ANALISI DELL'EDIFICATO:
DOTT. ARCH. MARIANGELA CARLESSI
Via Mazzini, 55 - Alzano Lombardo
DOTT. ARCH. FABRIZIO BONOMI
Via Corsica, 118 - Brescia

* * * * * *

COMPONENTE GEOLOGICA IDROGEOLOGICA
E SISMICA DEL PGT
STUDIO G.E.A. snc
Via Tezze, 1 - Ranica

* * * * * *

UFFICIO DI PIANO:
Dott. Ing. Elisabetta Nani
Dott. Arch. Alessandro Colombo
Dott. Arch. Patrizia Patelli
Dott. Arch. Paolo Zenoni

adottato dal C.C. con deliberazione n. del

approvato dal C.C. con deliberazione n. del

IL SINDACO
Doriano Bendotti

L'ASSESSORE AL TERRITORIO
Camillo Bertocchi

IL SEGRETARIO
dott. Salvatore Alletto

data: FEBBRAIO 2014

SCALA 1:5.000

A/3

LEGENDA
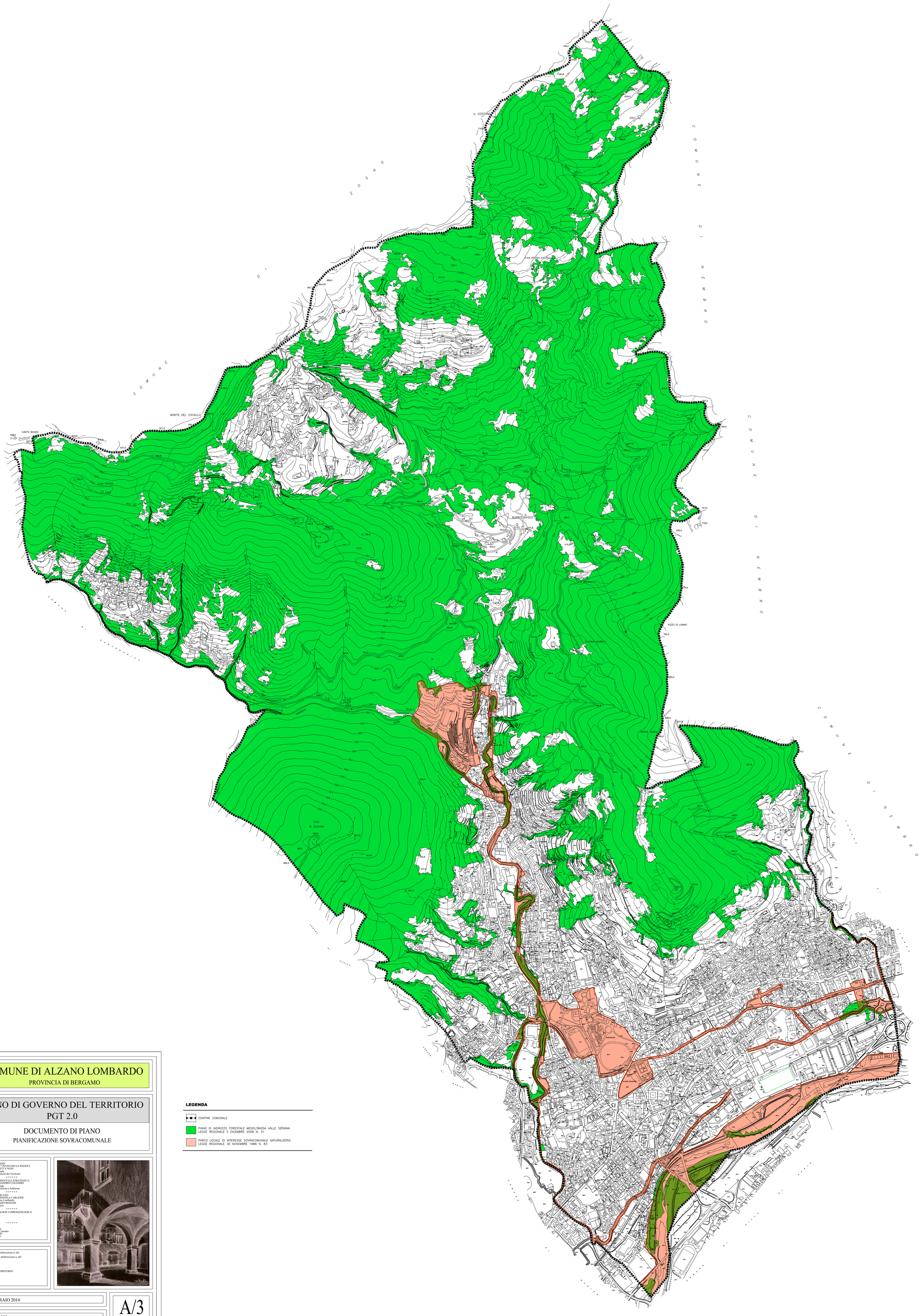
- CONFINE COMUNALE
- PIANO DI INDIRIZZO FORESTALE MEDIO/BASSA VALLE SERIANA LEGGE REGIONALE 5 DICEMBRE 2008 N. 31
- PARCO LOCALE DI INTERESSE SOVRACOMUNALE NATURALSERIO LEGGE REGIONALE 30 NOVEMBRE 1986 N. 83