

PROSPETTO 1



SEZIONE B-B



SEZIONE A-A

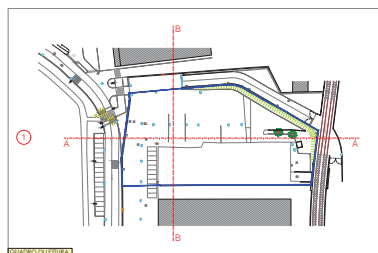

QUADRO DI SITUAZIONE

STATO DI FATTO

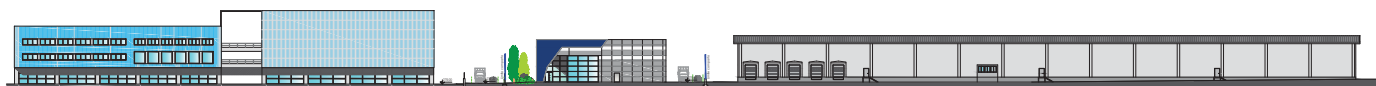

PROSPETTO 1



SEZIONE B-B



SEZIONE A-A

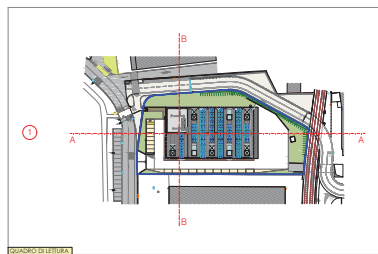

QUADRO DI SITUAZIONE

INTERVENTO PROPOSTO

Comune di:
ALZANO LOMBARDO

OGGETTO:
**PERMESSO DI COSTRUIRE
CONVENZIONATO**
Art. 33 comma 1, lett. E - L.R. 12/2006 s.m.l.

RICHIEDENTE: **LEONARDO srl**

URBAN PLANNING - BUILDING DEVELOPMENT

PAOLO GHEZZI
Architetto

Via Roma, 2
24030 - MARCELLO (BG)
t. 0345 335645/5522 telefono mobile whatsapp n. 3345
p. 0345 335645/5522 fax 0345 335645/5522
P. IVA 02382020189 email: ghazzi.paolo@ghezzipg.it

COLLABORATORI: **Gianni Panzeri/Francoisco
Gianni Anselmi/Dezani**

REV. n°	DATA	DESCRIZIONE
01	21/02/2013	
02	14/07/2013	
03		
04		
05		
06		
07		
08		
09		
10		
11		
12		
13		

ELABORATO:
**EDIFICIO PRODUTTIVO
(COMPARTO 3)**
PROFILI AMBIENTALI
(Stato di fatto - intervento proposto)

SCALA: **1:500** TAVOLA: **11-C3**

ARCHITETTONICO DEFINITIVO ESECUTIVO AS-BUILT