

PROSPETTO 1

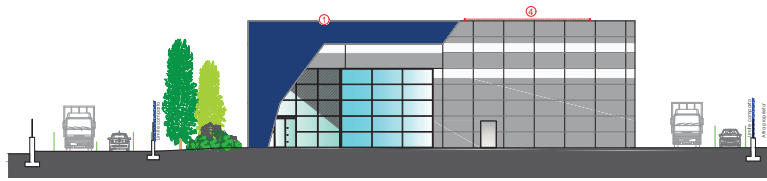

PROSPETTO 2

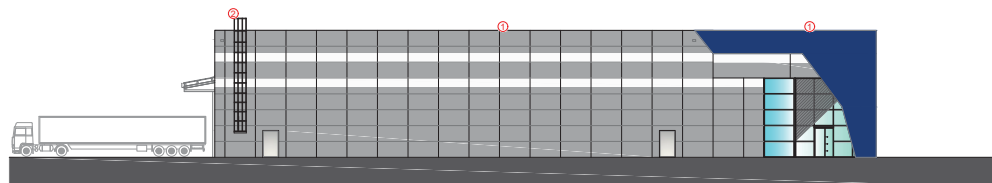

PROSPETTO 3

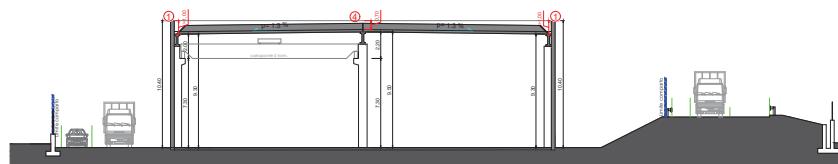

SEZIONE A-A

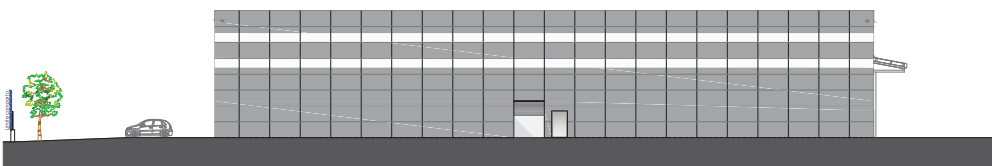

PROSPETTO 4

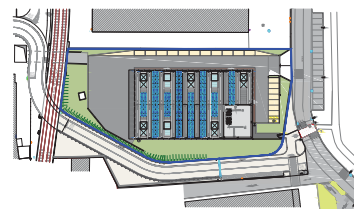

QUADRO DI LETTURA

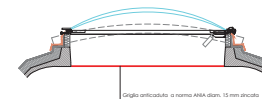

PARTICOLARE LUCERNARIO (sistema anticaduta)

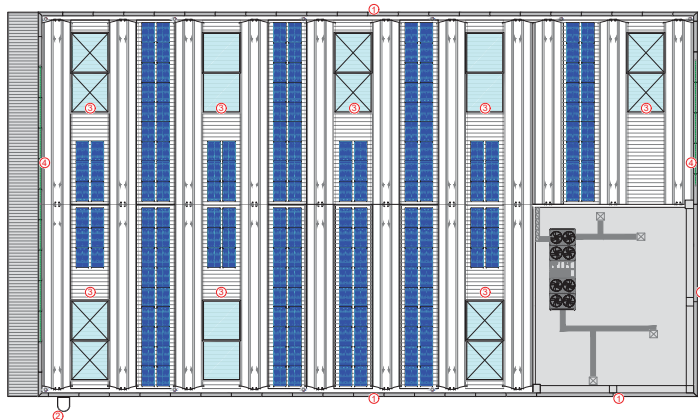

PIANTE COPERTURA

- LEGENDA**
- ① PARAPETTO ALTEZZA MAGGIORE 1,00 mH
 - ② SCALA METALLICA ESTERNA PER ACCESSO ALLA COPERTURA
 - ③ REE ANTICADUTA PER LUCERNARI VEICOLI PARCOLOGIO AB
 - ④ PARAPETTO ALTEZZA MINORE 1,00 mH FONDI BANCHE DI PIAZZA VIA

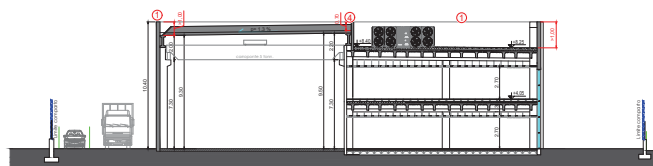

SEZIONE B-B

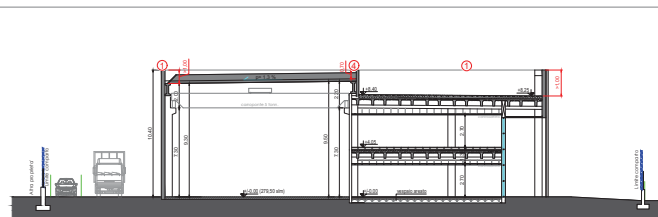

SEZIONE C-C

Comune di: **ALZANO LOMBARDO**

OGGETTO: **PERMESSO DI COSTRUIRE CONVENZIONATO**
Art. 33 comma 1 - lett. F - L.R. 12-2005 s.m.i.

RICHIEDENTI: **LEONARDO srl**

URBAN PLANNING - BUILDING DEVELOPEMENT

PAOLO GHEZZI
Architetto

Via Roma, 2
24020 - MARELLO (BG)
I. (+39) 0354845022 iscrizione ordine architetti n. 1340
M. (+39) 0356885514 PEC: paolo.ghezzi@paolozghezzini.it
P. IVA 0239502109 e-mail: ghezzi.paolo@le.com

COLLABORATORI: **Geom. Pancenzi Francesco**
Geom. Anselmi Danilo

REV. N°	DATA	DESCRIZIONE
00	17.04.2023	
01	17.07.2023	
02		
03		
04		
05		
06		
07		
08		
09		
010		

ELABORATO: **EDIFICIO PRODUTTIVO (COMPARTO 3)**

PREVENZIONE CADUTE DALL'ALTO

SCALA: **1:200** TAVOLA: **08-C3**

ARCHITETTO: DEFINITIVO ESECUTIVO AS-BUILT