

SEZIONE A-A

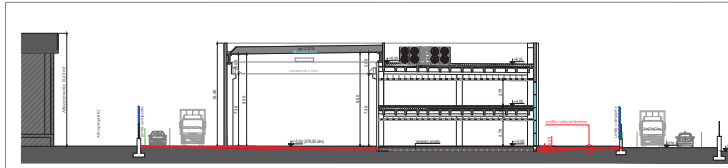

SEZIONE B-B



PROSPETTO 1

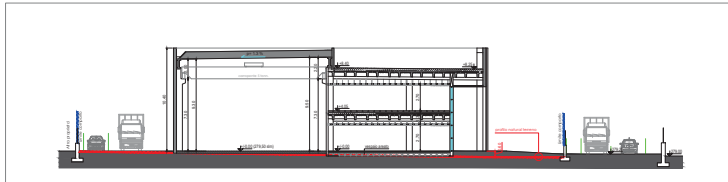

SEZIONE C-C



PROSPETTO 2

LAVORO IN CARICO: PROGETTO PER IL
 INTERNO E L'ESTERNO DELL'EDIFICIO
 INTERNO E L'ESTERNO DELL'EDIFICIO
 INTERNO E L'ESTERNO DELL'EDIFICIO
 INTERNO E L'ESTERNO DELL'EDIFICIO
 INTERNO E L'ESTERNO DELL'EDIFICIO

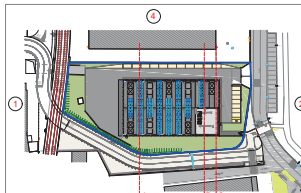

QUADRO DI LETTURA

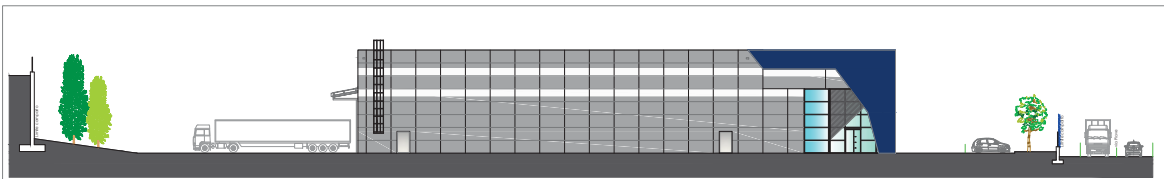

PROSPETTO 3

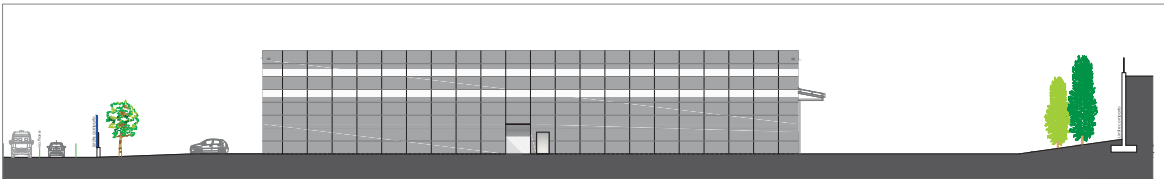

PROSPETTO 4

Comune di: **ALZANO LOMBARDO**
 OGGETTO: **PERMESSO DI COSTRUIRE CONVENZIONATO**
 Art. 33 comma 1 - Lett. F - L.R. 12-2005 s.m.l.

PROFEDENTI: **LEONARDO srl**

URBAN PLANNING - BUILDING-DEVELOPMENT

PAOLO GHEZZI
 Architetto
 Via Roma, 1
 20138 - MILANO (MI)
 Tel. 02 55444552 - telefono ufficio architetto - 1345
 P. 02 55444551 - fax - 02 55444551
 P. 02 55444550 - email: ghezzi@paologhizzi.it

COLLABORATORI: **Gianni Pavesi-Francesco Geronzi**

NOV. 01	DATA	DESCRIZIONE
02	27.02.2017	
03	14.02.2017	
04		
05		
06		
07		
08		
09		
10		
11		
12		
13		
14		
15		
16		
17		
18		
19		
20		
21		
22		
23		
24		
25		
26		
27		
28		
29		
30		
31		
32		
33		
34		
35		
36		
37		
38		
39		
40		
41		
42		
43		
44		
45		
46		
47		
48		
49		
50		
51		
52		
53		
54		
55		
56		
57		
58		
59		
60		
61		
62		
63		
64		
65		
66		
67		
68		
69		
70		
71		
72		
73		
74		
75		
76		
77		
78		
79		
80		
81		
82		
83		
84		
85		
86		
87		
88		
89		
90		
91		
92		
93		
94		
95		
96		
97		
98		
99		
100		

ELABORATO:
EDIFICIO PRODUTTIVO (COMPARTO 9)
 PROSPETTI - SEZIONI

SCALA: 1:200
 TAVOLA: **05-C3**

ARCHITETTONICO: DEFINITIVO ESECUTIVO AS-BUILT

Il presente disegno è di proprietà del progettista e non può essere riprodotto, modificato o utilizzato senza autorizzazione scritta dell'architetto.