

 COMPARTO 2

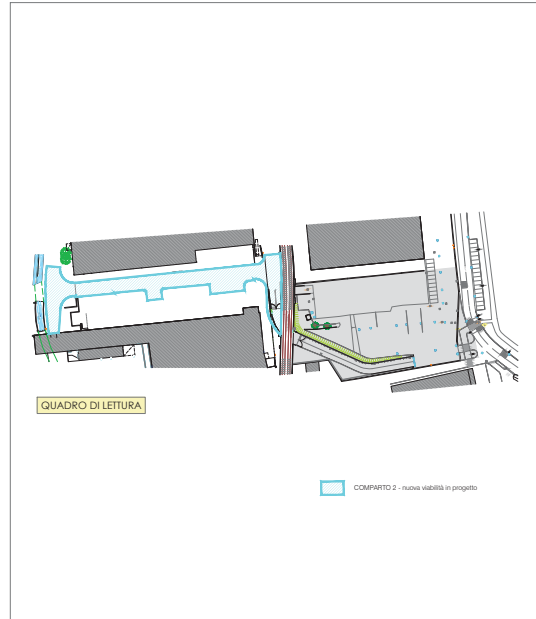
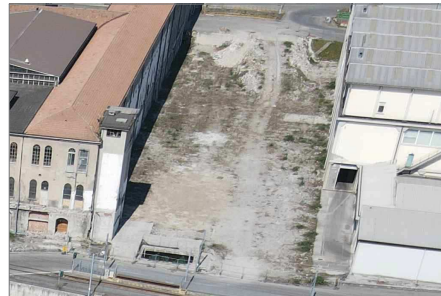

Comune di: **ALZANO LOMBARDO**

OGGETTO: **PERMESSO DI COSTRUIRE CONVENZIONATO**
 Art. 33 comma 1 - lett. F - L.R. 12-2005 s.m.l.

RICEDENTI: **LEONARDO srl**

URBAN PLANNING - BUILDING-DEVELOPEMENT

PAOLO GHEZZI
 Architetto

Via Roma, 2
 24030 - MARTELLO (BG)
 I. (+39) 035494582 telefono entro architetto n. 1349
 m. (+39) 335889514 fax: paolo.ghezzi@architettoemc.it
 P. IVA 0259020155 e-mail: ghezzi.paolo@emc.it

COLLABORATORI: Geom. Fabrizio Francesco
 Geom. Arsuffi Danilo

ELABORATO:
VIABILITA' DI COMPARTO
 (Progetto PRELIMINARE - COMPARTO 2)
RILIEVO PLANIALTIMETRICO

REV. n°	DATA	DESCRIZIONE
00	27.04.2023	
01	13.07.2023	
02		
03		
04		
05		
06		
07		
08		
09		
10		
11		

SCALA: **1:200** TAVOLA: **01-C2**

ARCHITETTONICO DEFINITIVO ESECUTIVO ASBUILT

Il presente disegno è di proprietà del progettista e non può essere riprodotto né consegnato a terzi senza autorizzazione scritta. Art. 99 L. 22/04/1981 N. 633