

La mia città

Alzano Lombardo

periodico di informazione dei comuni e degli enti locali - Poste Italiane Spa Spedizione in abbonamento postale 70% LO/BG

Anno II - n.1 - marzo 2011

150° di un'Italia che vorremmo

www.comune.alzano.bg.it



stampato su carta riciclata



CLASSE B

ALZANO L.

Parco Montecchio in pronta consegna ultimi; trilocale, quadrilocale, 2 servizi. Giardino. Finiture lusso.



CLASSE A

NEMBRO confine ALZANO L.

Esclusive unità abitative per ogni esigenza. Grandissimi giardini privati. Finiture lusso. **NO PROVVIGIONI**



CLASSE A+

SERIATE confine GORLE

Palazzine in parco; bilocali, trilocali, quadrilocali, attici; terrazzi veramente abitabili. **NO PROVVIGIONI**



CLASSE B

TORRE BOLDONE

Servitissimi Bilocali, trilocali cucina separata, doppi servizi. Terrazzi. Finiture lusso. **NO PROVVIGIONI**



ALBINO

Casa d'epoca, mansarda 100mq, ascensore, terrazzo, parquet, 2 servizi, box. Autonoma. **€ 208.000**



ALZANO L.

Centralissimo; ufficio /laboratorio mq 160. Possibilità di vendita frazionata. Posti auto. **Da € 65.000**



ALZANO L.

Ultimo piano, bilocale in buone condizioni, arredato. Autonomo. Ottimo per investimento. **Solo € 65.000**



ALZANO L.

Ospedale, bilocale tutto parquet, terrazzo, arredato. Ascensore. Ampio box. Autonomo. **Solo € 120.000**



ALZANO L.

Nuovo, grande bilocale di mq 79, terrazzi. Poss. posto auto o box **€ 120.000 NO PROVVIGIONI**



ALZANO L. Monte di Nese

In posizione dominante, immersa nel verde, caratteristica porzione di rustico mq 95 al rustico. **€ 90.000**



ALZANO L. Monte di Nese

Recente bilocale, camino, giardino privato mq 150, cantina, lavanderia, ampio box. Autonomo. **€ 125.000**



ALZANO L.

Ultimo piano, trilocale con cucina abitabile, terrazzo, cantina. Autonomo Possibilità box. **€ 100.000**



ALZANO L.

Centrale, trilocale ristrutturato terrazzo abitabile, cantina. Ascensore piccolo box. Climatizzato. **€ 115.000**



CLASSE B

ALZANO L. Colline

In piccola villetta con ascensore, quadrilocale duplex, doppi servizi **€ 176.000 NO PROVVIGIONI**



ALZANO L.

Ultimo piano, trilocale duplex, terrazzo, arredato, cantina, ampio box Ascensore. Autonomo. **€ 185.000**



ALZANO L.

Attico quadrilocale mq 120, ascensore doppi servizi, grandi terrazzi. **AFFARE!!! NO PROVVIGIONI**



ALZANO L.

Attico duplex, cucina abitabile, 2 servizi, terrazzi abitabili, cantina, box. Ascensore. Arredato. **€ 285.000**



ALZANO L.

Ospedale, strada fondo chiuso, casa singola + mansarda, laboratorio mq 250. **INTROVABILE! € 328.000**



ALZANO L.

Signorile villa singola composta da 2 grandi appartamenti + sottotetto, box triplo, giardino. **€ 600.000**



VILLA DI SERIO

Pedecollinare recente villa schiera, 4 servizi, mansarda, taverna, camino, box doppio, giardino. **€ 325.000**

UNITÀ D'ITALIA E FEDERALISMO



Care concittadine e concittadini,

per meglio rappresentare quello che si intende parlando di Federalismo concatenato all'Unità d'Italia, sperando di fare cosa gradita, riporto il discorso del Presidente della Provincia Ettore Pirovano in occasione della visita del Presidente della Repubblica, Giorgio Napolitano, a Bergamo, dove risulta chiaro il pensiero di un'Italia unita e Federale.

Il Sindaco
Roberto Anelli



IL PRESIDENTE
DELLA
PROVINCIA DI BERGAMO

Bergamo, 2 febbraio 2011

Signor Presidente

In nome dei Cittadini della Provincia di Bergamo, dalle montagne alla pianura, Le porgo un cordiale

Benvenuto

I Bergamaschi sono gente tenace, a volte con punte di durezza, orgogliosamente radicati nella propria terra, difensori della famiglia, delle tradizioni, della dignità.

Sempre pronti a prestare soccorso ad altre genti in difficoltà o pericolo, i Bergamaschi hanno portato ovunque fossero, in Italia o nel mondo, gli stessi sentimenti che custodiscono nel cuore per i propri cari e la propria terra.

La solidarietà è nella nostra anima anche quando chiediamo, con forza, correttezza nell' utilizzo delle risorse che derivano dal nostro lavoro.

Vorremmo che tutti gli Italiani potessero beneficiare degli stessi servizi, efficienti ed economici, a tutela della salute e della famiglia.

Vorremmo che le complicate strutture dello Stato scendessero concretamente al livello dei cittadini attraverso i Comuni e le Province.

Vorremmo poter garantire al nostro territorio, strutture e servizi commisurati agli sforzi produttivi della nostra comunità per il rispetto dovuto alla dignità dei nostri Cittadini.

Nell'Ottocento la Patria era la cascina, la baita; poi il villaggio, il piccolo paese.

Si andava in guerra per difendere quella Patria, per non perderla: una Patria vicina, palpabile, delimitata nei confini dall'assenza di informazione e da nozioni diffuse con racconti trasfigurati dal passaggio di bocca in bocca.

La Patria è dove ci si sente al caldo, in sintonia con tutti i cittadini di una Nazione.

La Nazione è il risultato di un lungo passato di sforzi, di sacrifici e di dedizione nel rispetto degli antenati e dei figli.

Ecco quello che ci deve unire.

Attendiamo con ansia, Signor Presidente della Repubblica, ma con fiducia l'avverarsi delle nuove regole del federalismo, concatenato all'unità altrimenti imperfetta, per distribuire a tutti i Cittadini pari diritti che corrispondono a pari doveri: realizzando così il sogno garantito dalla Costituzione di ogni donna e di ogni uomo: essere liberi, vivere con dignità del proprio lavoro, provvedere al futuro dei propri figli, lavorare per vivere e non vivere per lavorare.

In Lei, Signor Presidente della Repubblica, s'identifica "Il Galantuomo custode del diritto".

I Bergamaschi non tradiranno mai i propri valori e i propri ideali rimanendo vigili difensori della libertà, di tutti.

Il Presidente della Provincia di Bergamo
Ettore Pirovano



LA MIA CITTÀ
ALZANO LOMBARDO
Periodico trimestrale
Reg. Tribunale di Bergamo n.
3/10 del 02.02.2010
Pubblicato a Alzano Lombardo
a marzo 2011

Proprietario:
Comune di Alzano Lombardo

Direttore responsabile:
Marco Ravasi

Editore:
e.20 Srl
Via Camozzi 130 - Bergamo
Tel. 035 515488
info@e-venti.com
www.e-venti.com

Stampa:
CPZ Spa
Via Landri 37
Costa di Mezzate (Bg)

Poste Italiane Spa
Spedizione in abbonamento
postale
70% LO/BG



ALZANO Rif. 739511 C.E.G. In caratteristica cascina ampio monocale con zona giorno/notte, bagno finestrato, balcone, box (cantina).

€ 90.000



ALZANO Rif. 718811 C.E.C. Pedecollinare nuovo bilocale in villetta soggiorno, cottura, camera, bagno finestrato, balcone, terrazzo, (box).

€ 110.000



ALZANO Rif. 526009 C.E.B. Zona ospedale nuovi appartamenti con giardini privati e terrazzi vivibili.

da € 110.700



ALZANO Rif. 412509 C.E.G. Trilocale con ampio soggiorno e cottura, 2 camere, bagno, terrazzo, box. Costruzione 2001. Affare.

€ 129.000

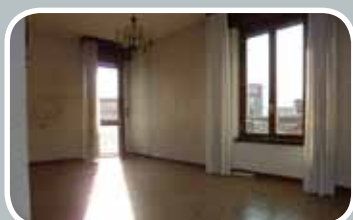

ALZANO Rif. 418709 C.E.G. Zona ospedale trilocale mq 90 soggiorno, cottura separata, 2 camere, bagno, balcone, box, cantina.

€ 130.000



ALZANO Rif. 691410 C.E.G. Centralissimo in villetta: soggiorno cottura, camera, ripostiglio, bagno finestrato, balcone e box.

€ 135.000



ALZANO Rif. 635210 C.E.G. In trifamigliare ultimo piano mq 90 soggiorno, cucina abitabile, 2 matrimoniali, bagno, balcone, box.

€ 135.000



ALZANO Rif. 641310 C.E.G. Bilocale mq 65 ampio soggiorno, cottura, camera, bagno, lavanderia, balcone, box, cantina. Ascensore.

€ 145.000



ALZANO Rif. 710510 C.E.G. Centro trilocale piano terra con soggiorno, cottura, 2 camere, 2 bagni, area esterna, box.

€ 159.000



ALZANO Rif. 000111 C.E.G. Recente trilocale soggiorno, cucina abitabile, 2 camere, bagno finestrato, 2 balconi, box e cantina.

€ 165.000



ALZANO Rif. 681210 C.E.G. Trilocale in villetta: ingresso indipendente, soggiorno, cottura, 2 camere, bagno, terrazzo vivibile, box, giardino.

€ 165.000



ALZANO Rif. 652810 C.E.G. Trilocale mq 95 soggiorno, cucina abitabile, 2 matrimoniali, bagno, ripostiglio, 2 balconi, box, cantina.

€ 229.000



ALZANO Rif. 698210 C.E.B. Pedecollinare nuovo quadrilocale soggiorno, cottura, 3 camere, 2 bagni, giardino privato mq 250, box.

€ 285.000



NEMBRO Rif. 461909 C.E.G. In casa di 5 famiglie recente ampio monocale con bagno finestrato e ripostiglio. Affare.

€ 62.000



NEMBRO Rif. 672610 C.E.G. Grazioso bilocale ultimo piano soggiorno, cottura, camera matrimoniale, bagno finestrato. Possibilità box.

€ 94.000



NEMBRO Rif. 588010 C.E.G. Ampio trilocale soggiorno, cucina separabile, 2 camere, bagno, 2 terrazzi, box. Costruzione 2005.

€ 180.000



NEMBRO Rif. 236108 C.E.B. Nuovo in villetta ingresso indipendente, soggiorno, cottura, 2 camere, 2 bagni, box e giardino.

€ 225.000



NEMBRO Rif. 349409 C.E.G. Nuovo attico mq 120 soggiorno, cucina, 3 camere, 2 bagni, ampio terrazzone, box, cantina.

€ 315.000



NEMBRO Rif. 21207 C.E.G. Affittiamo nuovo locale commerciale mq 100 con box e cantina. Vista diretta sulla provinciale!

€ 850/mese



PRADALUNGA Rif. 704811 C.E.G. Pedecollinare villa a schiera mq 180 con taverna, box, giardino privato. Vista panoramica.

€ 275.000

NESA LA VALLE INCANTATA



in un volume sui “canyon bergamaschi”

C'è un volto pressoché nascosto e segreto delle Orobie bergamasche, che si sottrae ai nostri occhi e dev'esser ricercato. Un volto selvaggio e rupestre, dominato da orridi e canyon, gole e marmitte dei giganti, luoghi impervi e remoti che sono espressione di una natura insolita e bizzarra, ancora in gran parte proibitiva. Per i loro recessi profondi e misteriosi questi luoghi hanno, fin dall'antichità, ispirato sensazioni di timore e diffidenza, in grado di evocare storie leggendarie di demoni e streghe, di mostri e draghi feroci, di satiri e spietati banditi. L'impervia valle del Nesa è uno di questi luoghi ed appare in tutta la sua selvaggia bellezza nel volume di recente pubblicazione “Alla scoperta dei canyon bergamaschi”, di Anna Fusco e Denis Pianetti. L'apparenza è quella di una valle incantata, inizialmente dolce e accogliente, ma poi aspra e quasi impenetrabile.

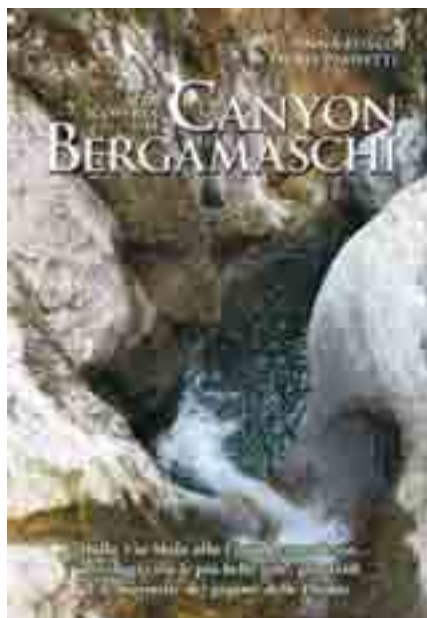

Lo è in tutte le stagioni: in primavera e in estate, quando la natura si colora di verde e svela una flora di particolare valore botanico; in autunno, quando il paesaggio cambia abito e si prepara al freddo inverno, con la neve e le stalattiti di ghiaccio a ricoprire le rocce e le cascate. Un angolo di intatta e incomparabile bellezza situato alle porte della città, tra i monti che dominano la pianura di Alzano, dove la fisionomia del territorio si è mantenuta pressoché tale, non permettendo all'uomo di introdurre alcuna forma di sfruttamento.

Un vero e proprio *canyon*: un percorso accidentato, con passaggi angusti e accessibili solo a pochi esperti, alte cascate e marmitte dei giganti, dove l'acqua ha eroso e scavato la roccia talvolta in modo stravagante e fantasioso. Il Nesa, o la Nesa, al femminile, comunque lo si voglia chiamare, è un corso d'acqua sorprendente e il suo fascino è davvero irresistibile. Quale sia l'origine del suo nome è difficile da stabilire e con molta incertezza la si può far risalire al latino *amnis*, che sta per “corrente impetuosa” o

“torrente rapido”. Certo è invece che le sue acque, fresche e limpide, erano, fino a non molto tempo fa, popolate da piccole colonie di gamberi di acqua dolce, indizio unico e inconfutabile della sostanziale integrità di questo ambiente e dell'ottima qualità e potabilità delle sorgenti.

In un'ottica di valorizzazione dell'ambiente naturale e paesaggistico delle Orobie bergamasche il volume, di 400 pagine, intende illustrare quel volto selvaggio e poco conosciuto delle nostre valli attraverso immagini suggestive, per lo più inedite, e, oltre che a descrivere la natura dei luoghi, mira in certi casi a documentare il fenomeno di antropizzazione degli stessi, anche tramite testimonianze e foto d'epoca (dall'apertura di vie d'accesso allo sfruttamento delle risorse idriche, dalle attività minerarie alle tradizioni e alle leggende). Oltre al canyon del Nesa, sono più di trenta i luoghi trattati, orridi e canyon delle valli di Scalve, Seriana, Brembana, Imagna e dell'area dell'Alto Sebino.



L'INDUSTRIA, UNA RISORSA DA INCENTIVARE



Dare un futuro economico al territorio è la priorità dell'Amministrazione Comunale

L'industria è una risorsa da preservare ed incentivare, soprattutto per un tessuto sociale come quello di Alzano Lombardo e della Valle Seriana. In Valle Seriana infatti, la morfologia dei luoghi fa in modo che le aree produttive del futuro siano quelle esistenti ed ogni sottrazione di superficie a tale destinazione costituisca sottrazione al futuro economico-sociale della Valle.

L'industria seriana e, più in generale, l'industria dei territori che hanno conosciuto in modo più incisivo la rivoluzione industriale di fine e inizio Novecento si è consolidata secondo una logica di risorse territoriali ed energetiche e non secondo logiche urbanistiche. Successivamente la pressione prodotta dall'espansione residenziale e il benessere hanno trasformato i siti industriali da protagonisti della qualità della vita cittadina a veri antagonisti. Oggi, però, la stringente crisi economica ha fatto nuovamente maturare nella gente la consapevolezza di un'industria come risorsa e non come residuo urbano.

Veniamo da anni in cui c'è stato un evidente avanzamento dei servizi pubblici e oggi, probabilmente, ci si deve rendere conto che la necessità più impellente è quella di dare un futuro al lavoro. Le Amministrazioni Comunali, diversamente da un tempo, devono governare in prima persona i mezzi per incentivare nuovi investimenti, sacrificando qualche servizio che oggi è secondo al tema del lavoro.

La nostra Amministrazione continuerà a lavorare secondo quei principi di rilancio dell'industria che sono stati definiti fin dall'avvio del PGT nel 2006, non solo per il territorio comunale, ma come stimolo per l'intera Valle Seriana.

Assessore al Governo del Territorio
Camillo Bertocchi



Realizzato da: **EGM Belotti Imm. S.r.l.** Alzano Lombardo (Bg)
www.egmbelottimmobiliare.it

ALZANO LOMBARDO Via Silvio Pellico



EDIFICIO AD LEVATO RISPARMIO ENERGETICO

- Riscaldamento a pavimento a zone
- Caldaie a condensazione
- Cappotto esterno
- Serramenti di elevato spessore con vetrate basso emissive e gas argon
- Tapparelle elettriche
- Predisposizione antifurto e climatizzazione

a partire da € 110.000



Trilocale



Quadrilocale

VENDITA DIRETTA - NO PROVVIGIONI

Tel. 035.211610 - 335.8048976 - 035.513957

INCENTIVI PER LE ATTIVITA' PRODUTTIVE DI ALZANO

A dicembre 2010, l'Amministrazione comunale ha approvato un regolamento che riconosce incentivi economici pari al 50% del contributo concessorio a tutte le attività produttive presenti sul territorio che intendono ristrutturare il proprio edificio nel corso dell'anno 2011. Con questo nuovo regolamento l'Amministrazione intende raggiungere tre obiettivi:

- 1) far radicare le attività produttive presenti sul territorio, in quanto si presume che chi intende investire nella propria infrastruttura intenda continuare nell'attività;
- 2) incentivare il rinnovo dei locali e la messa in sicurezza dei posti di lavoro;
- 3) dare impulso al comparto edilizio, incentivando interventi di recupero edilizio sul territorio.

Il futuro dei nostri giovani e dei nostri territori è nel lavoro. Su questo tema abbiamo dirottato la maggior parte delle nostre attenzioni e stiamo facendo tutto quanto è nelle nostre possibilità perché l'Amministrazione Pubblica intervenga non solo con azioni di assistenza, ma anche con azioni propositive e di incentivo.

LE NUOVE CARTIERE PAOLO PIGNA

Autorizzato in tempi record dal Comune il nuovo edificio delle cartiere Pigna

Da anni l'Amministrazione Comunale sta lavorando affinché le cartiere Paolo Pigna restino ad Alzano Lombardo con tutte le proprie maestranze e, dopo l'enorme lavoro negoziale svolto, la ricompensa più grande che oggi possiamo portare alla cittadinanza è il progetto della nuova sede delle Cartiere Paolo Pigna S.p.A.

Un soddisfazione immensa che ci fa dire "Ma allora è tutto vero!!!"

Un progetto raffinato e di classe, in linea con lo stile del marchio, destinato a razionalizzare e ammodernare tutto il ciclo produttivo dell'azienda e che ospiterà, oltre alla sede direzionale, tutta la parte produttiva inerente le divisioni cartotecnica, spirali e buste.

La nuova sede sarà ricavata attraverso la ristrutturazione dell'edificio, dove erano presenti le macchine di produzione della carta (continue), posto nella porzione a monte del tracciato ferroviario tra il cementificio Italcementi e la sede più antica delle cartiere.

Il Comune ha garantito tempi da record per l'approvazione dei permessi; infatti in 40 giorni è stata rilasciata l'autorizzazione paesaggistica, garantendo in tal modo l'immediata efficacia della Denuncia di Inizio Attività e quindi l'immediato inizio dei lavori.



Una guerra tenace e ormai vinta

Presso la valle del Luio, nella zona a monte della chiesetta dedicata alla Madonna di Fatima, si era creata una zona ove era frequente l'abbandono di rifiuti. La zona è stata allora oggetto di particolare attenzioni da parte dell'Amministrazione Comunale che, con l'aiuto del tenace proprietario e di alcuni volontari anche del vicino comune di Nembro, l'ha più volte ripulita.

Oltre a questi interventi, la strada agricola esistente è stata inibita al transito veicolare ordinario e la zona è stata oggetto di video-ispezioni e frequenti sopralluoghi da parte di Polizia Locale e Carabinieri.

Il risultato, a distanza di un anno, è decisamente apprezzabile, in quanto il bosco è tornato pulito e l'abbandono di rifiuti è praticamente sparito, fatto salvo probabilmente per un individuo che saltuariamente ancora si diverte ad abbandonare rifiuti. Sappia l'individuo che è un osservato speciale, come lo sono tutti coloro che abbandonano rifiuti sul territorio comunale, con particolare riferimento alle rogge, ai cestini pubblici ed alla strada Nese-Olera-Monte di Nese.

La telecamera è attiva nei siti indiziati di abbandono e la multa che attende i trasgressori è di € 620,00 per ogni sacchetto o oggetto abbandonato.

Contatti Assessore Governo del Territorio

(Urbanistica, Edilizia Privata, Viabilità, Ambiente, Paesaggio, PLIS)

Ricevimento: Ogni giovedì dalle 17.00 alle 19.30 telefonando al 035/42.89.24/25)

Indirizzo e-mail: ass.urbanistica@comune.alzano.bg.it

CONSEGNE A DOMICILIO
ROTA GIANFRANCO s.r.l.
AUDIO - VIDEO - ELETTRODOMESTICI - TELEFONIA
Via Europa, 103 - 24022 Alzano Lombardo (BG) Tel. e Fax 035 511 139

TRONY VALSERIANA NEMBRO
Complesso Europa
Via Roma 30
Tel. 035/4127313

SAMSUNG THOMSON SONY Panasonic BOSCH
CENTRO TIM SKY SINERGY AEG REX NOKIA
Connecting People



VENDE 200 MQ USO ARTIGIANALE AD ALZANO LOMBARDO VIA MEER

AREA EX ZEROWATT
TEL 035.300590

(NO AGENZIA)

NELLA NATURA A DUE PASSI DA CASA

Si avvicina la primavera. La vita della natura ricomincia e dopo il freddo dell'inverno riappare anche in noi la voglia di metterci in movimento e di stare all'aria aperta, magari senza soffocare per i gas di scarico e via dicendo. Le Orobie, le mete più ambite del trekking bergamasco, saranno ancora per un po' di mesi precluse dalla neve. E allora cosa fare? Senza andare lontano, a due passi dalla città, ci sono sentieri percorribili tutto l'anno e che già ora si stanno riempiendo di primule, bucaneve e altri fiori primaverili. Offrono scenari e panorami incantati e inaspettati. Alzano Lombardo con le sue piste ciclabili e i suoi sentieri (ben 5 segnavie CAI: 531, 532, 533, 534 e 540 più numerose varianti) risulta estremamente interessante, sia per gli aspetti paesaggistici e naturalistici presenti, sia come allenamento per vette più elevate. Le vette raggiungibili da Alzano, infatti, (Canto Alto, Filaressa, le Podone) si trovano ad oltre 1200 metri di altitudine e offrono panorami mozzafiato sulle Orobie e non solo. Nelle giornate limpide si ammirano anche vette più importanti, dal Monviso, al Monte Rosa, dal Pizzo Badile, all'Adamello fino al passo dell'Abetone, solo per citare le più conosciute. Se si parte dal fondo valle (circa 300 m. s.l.m), il dislivello è riguardevole, ma nulla vieta di partire più in alto, dall'abitato di Monte di Nese o dall'incantevole borgo medioevale di Olera (www.olerait.it). Questi ultimi possono essere a loro volta mete più accessibili, unitamente alle famose "pozze" o alle località Burro e Brumano o alle nembresi Lonno e Salmezza. Come alternative al classico pranzo al sacco si trovano ristoranti presso il Burro, Monte di Nese, Lonno, Salmezza e altri punti di ristoro come la baita del GAP (aperto solo i festivi - info www.gapnese.it) tra Monte di Nese e Salmezza e il nuovo rifugio degli Alpini poco sotto il Canto Alto (aperto solo sabato e domenica - info www.rifugiocantoalto.it). Per raggiungere le varie mete, se non conoscete la zona, ci sono varie cartine e i sentieri CAI sono in genere ben segnalati lungo i vari percorsi, anche se non è agevole trovare i vari punti di partenza. Proprio per questo motivo, il Comune di Alzano Lombardo sta per predisporre un progetto di valorizzazione della rete escursionistica locale, per una sua maggiore accessibilità e fruizione, nella convinzione che gli investimenti finalizzati all'offerta di possibilità di movimento, di svago e di stimoli nuovi per i cittadini, rappresentino anche un concreto investimento nella prevenzione di problematiche sociali (per informazioni o per partecipare al progetto: ass.sport@comune.alzano.bg.it)



LA NATURA

La diversa composizione rocciosa delle colline e montagne di Alzano passa da un paesaggio dolomitico tipico (Monte Costone, Valle Formica, Monte Podona, Val Belbier), ad altopiani su roccia dolomitica (Spiazzi - versante sud del Monte Filaressa - Castello), a monti e altopiani calcarei (Monte di Nese, Monte Cavallo, Canto Alto) e a monti silicei (Monte Ganda, Monte Bastia). A questa diversa conformazione consegue una vegetazione piuttosto variegata, non priva di specie botaniche di pregio o difficilmente riscontrabili in queste zone (Eufrasia a tre cuspidi, Carice del Monte Baldo, Cneoro, Aquilegia di Einsele, vari tipi di orchidee, giglio rosso e martagone, ecc.).



Ringraziamo la OLME Sport, nella persona di Marco Fermi, per aver scelto Alzano Lombardo come sede collaterale dell'importante manifestazione tennistica internazionale che si è svolta lo scorso febbraio. Chi risiede nelle vicinanze del nostro territorio e le istituzioni scolastiche coinvolte hanno potuto così seguire agevolmente dal vivo e in azione i campioni del tennis. Alzano ha quindi vissuto ancora una volta un importante momento di promozione sportiva, affinché sempre più persone possano avvicinarsi allo Sport con la "S" maiuscola.

Un ringraziamento particolare va anche alla Società tennistica locale - TENNIS CLUB MONTECCHIO -, che ha collaborato per le fasi "alanesi" del torneo, alla Polisportiva Comunale e alle società che quotidianamente utilizzano gli impianti comunali che, cogliendo l'importanza di questo evento, ne hanno agevolato la realizzazione.



P **PICCIOLI P.C.P.**
Onoranze Funebri
Alzano Lombardo - Via Salesiane, 2 - Tel. 035 510 441 **servizio
ambulanza**



Tradizione e Storia

Nasce nel 1956 la Sartoria Ravasio Giuseppe, capi su misura rigorosamente fatti a mano punto per punto. Nel 1971 nasce l'esigenza di ampliare il mercato con capi già confezionati ma sempre di grande qualità. La particolarità dei nostri prodotti segue una storia familiare di tradizione e ricerca. Nel nostro 40° anniversario vogliamo ringraziare tutti i nostri affezionatissimi clienti ed amici che ci hanno sempre seguito e sostenuto nelle nostre nuove aperture.



Ravasio Moda
via Mazzini, 27
Negozio storico

Ravasio Jeans
via Mazzini, 2
Negozio sport

Erreoutlet
via Mazzini, 49/51 - Alzano Lombardo
Negozio donna sempre con sconti

Erreoutlet
via Mazzini, 14 - Nembro
Negozio uomo sempre con sconti

RICORDIAMO TUTTI I NOSTRI MARCHI

DONNA: MAX MARA, WEEKEND By MAX MARA, SPORTMAX – CODE, I BLUES, PENNY BLACK, PERSONA, LA MARTINA, TOMMY HILFIGER
UOMO: PAOLONI, PAL ZILERI, TOMBOLINI, XACUS, TRUSSARDI, MABITEX **SPORT:** BIKKEMBERGS, TOMMY HILFIGER, BLAUER, MONTECORE, SIVIGLIA, LA MARTINA, U.S. POLO USSL, VIRTUS PALESTRE, POLO RALPH LAUREN, ROBERTO CAVALLI, FRANKIE MORELLO, GAS JEANS

PALAZZO PELLICOLI DEL PORTONE



Nuova vita ad un edificio storico

Palazzo Pellicoli del Portone ha recentemente subito un intervento di CONSOLIDAMENTO STATICO e RESTAURO CONSERVATIVO reso possibile grazie al contributo statale legato all'8‰ (meccanismo con cui lo Stato ripartisce i proventi derivanti dall'8‰ dell'intero gettito fiscale IRPEF assegnando quote per interventi straordinari tra cui la CONSERVAZIONE DEI BENI CULTURALI).

L'ammontare delle spese è di circa 350.000,00 €, di cui 300.000,00 € contributo statale e 50.000,00 € stanziati dall'Amministrazione comunale per:

- *indagine statica dell'edificio,*
- *elaborazione progetto esecutivo per l'ottenimento dei pareri degli uffici competenti (in primis Soprintendenza per i beni architettonici e paesaggistici, trattandosi ovviamente di edificio vincolato),*
- *lavori di consolidamento statico delle volte,*
- *restauro conservativo degli affreschi.*

Essendo molto impegnativo e gravoso il prioritario lavoro di consolidamento statico, non si sarebbe riusciti ad intervenire sulla totalità dei numerosi affreschi presenti nel Palazzo.

Solo grazie alla preziosissima collaborazione instaurata da qualche anno con la Scuola d'Arte A. Fantoni, tramite i corsi post diploma, si è riusciti e si riuscirà a riportare all'originario splendore la quasi totalità di questi meravigliosi ambienti. Volevo esprimere un sentitissimo ringraziamento a nome del Sindaco, del Consiglio Comunale ma direi della Cittadinanza tutta alla dott.ssa Paola Carminati ed alla dott.ssa Carla Bonomi nonché a tutti gli studenti intervenuti ed a tutti coloro che interverranno in questo lavoro così delicato per aver scelto la sede Municipale di Alzano Lombardo per l'espletamento degli stage formativi.

Mi premeva inoltre sottolineare la grande professionalità con la quale gli interventi sono stati effettuati dagli studenti della Scuola d'Arte, sotto l'attento controllo dei professori.

Un'esperienza estremamente positiva, all'interno della quale i ragazzi hanno avuto un primo reale contatto con il mondo del lavoro e, per contro, l'Amministrazione di Alzano Lombardo si ritrova in gran parte risolta la delicata questione del restauro affreschi.

Ancora GRAZIE alla SCUOLA D'ARTE ANDREA FANTONI.



FOTOVOLTAICO FACILE AD ALZANO LOMBARDO

Impianti solari fotovoltaici presso gli immobili di proprietà comunale

IMPIANTI REALIZZATI :

- Scuola media Alzano
- Palazzetto dello Sport, via Piave, 133,86 KWp
- Scuola della Musica, via Valenti, 8,82 KWp
- Scuola media Nese, via Europa, 25,83 KWp

IMPIANTI DA REALIZZARE :

- Asilo nido, via Abruzzi, 30,87 KWp
- Scuola dell'infanzia, via Olera, 19,32 KWp
- Scuola elementare Nese, via Europa, 29,98 KWp
- Centro sportivo Pigna, via Europa, 25,20 KWp
- Piazzola ecologica, via Piave, 31,92 KWp

Nessun costo d'installazione sarà a carico del comune di Alzano Lombardo.

Abbattimento immediato del 50% del costo dell'energia elettrica autoprodotta e consumata dagli impianti fotovoltaici installati.



ZONE VERDI ORDINATE

Grazie all'ordinanza di taglio piante

Buon riscontro dell'ordinanza emessa a metà gennaio in merito al taglio rami/piante per la messa in sicurezza di via per Olera, via Lacca e via Bracc. Gran parte dei proprietari si è attivata nei tempi previsti, intervenendo lungo le fasce laterali delle predette strade per una profondità di circa 5-6 metri e ripristinando le condizioni di sicurezza.

Per il taglio delle piante deve essere preventivamente depositata la "Denuncia Taglio Boschi", recandosi presso il Comune di Alzano Lombardo oppure presso la Comunità Montana Valle Seriana o la Forestale di Curno, presentandosi con il numero di codice fiscale e con il numero di mappa dei terreni interessati dal taglio.

Le modalità di taglio delle piante sono stabilite dall'art. 28 del Regolamento Regionale 20/07/2007 n. 5. Lo stesso Regolamento Regionale stabilisce, altresì, che il taglio possa essere effettuato entro la fine del mese di marzo di ogni anno.

La stessa ordinanza verrà poi estesa alle altre zone del territorio comunale ritenute a rischio.

Si ricorda, per i non adempienti, che gli interventi verranno effettuati a cura dell'Amministrazione Comunale con rivalsa delle spese sugli interessati.



INTERVENTI DI SICUREZZA STRADALE

È stato ultimato il guardrail in via Risorgimento nel tratto in cui, vista la pendenza della strada, la prossimità della curva, ma soprattutto il salto di quota tra i due livelli rendevano necessario un intervento immediato di messa in sicurezza.



EDIFICI SCOLASTICI PIÙ SICURI

Anche per la scuola media "G. d'Alzano" (Alzano centro) e la scuola media "G. Paglia" (Nese) sono stati effettuati gli interventi di messa in sicurezza dell'edificio contro il fenomeno degli "sfondellamenti" (distacco della parte inferiore delle pignatte che costituiscono i solai, con possibilità di caduta del laterizio e dell'intonaco).

L'importo complessivo è di € 57.799,52 derivanti dall'economia complessiva resa disponibile dal finanziamento regionale per la realizzazione di opere di ristrutturazione e manutenzione straordinaria diretta ad adeguare l'edificio scolastico alle norme vigenti in materia di sicurezza, igiene ed eliminazione barriere architettoniche.



PRIMI INTERVENTI PER IL NUOVO AUDITORIUM COMUNALE

Realizzato il primo lotto di interventi di completamento del nuovo auditorium di Piazza Caduti di Nassiriya, per un importo pari a € 45.000,00. Le opere hanno interessato prevalentemente il palcoscenico con strutture in cartongesso per meglio definire la scena e per supportare il velario motorizzato.

Sono stati installati anche un nuovo impianto di diffusione e video-proiezione ad alta definizione ed un nuovo sistema d'illuminazione palcoscenico.

Per completare i lavori, rimane da ultimare la definizione dei camerini.



- Impianti elettrici civili e industriali
- Impianti pannelli fotovoltaici pratiche, progettazione e installazione
- Impianti speciali di sicurezza antintrusione e video sorveglianza
- Automazioni

Per i residenti in Alzano Lombardo servizio interventi:

- Guasti
 - Manutenzione
 - Assistenza tecnica
- per privati e aziende con reperibilità pronto intervento 24h

Via Locateli, 3 - 24022 - Alzano Lombardo (BG)

Cell. 3346217816 e-mail: info@ravasio-e.it Fax: 0354123640

www.ravasio-e.it



TRIONFINI
Fornai dal 1947

LABORATORIO: Alzano lombardo
Via Salesiane, 11 - Tel 035 512300

I NOSTRI PANI SPECIALI
tutti con olio extravergine d'oliva

TRIONFO: pane dei bergamaschi con farina di mais
SPACCATINA: con farina di semola
FARAONE: il pane per gusti forti con quattro tipi di semi
CROCCANTINO: ciabatta al mais, croccante al punto giusto
PANE ALLO YOGURT
LA GARIBALDA

Dolce e Salato per tutti i gusti.

OLTRE 40 TIPI DI PANE FRESCI TUTTI I GIORNI

NEGOZI: Alzano lombardo
Via S. Pietro, 3 - Tel 035 511038
Ranica
Piazza Italia, 27 - Tel 035 45 36 892

Accurato servizio a domicilio

DOTE SCUOLA



Dal **01 MARZO** fino al **02 MAGGIO 2011** è aperto il bando per richiedere la "Dote Scuola 2011/2012" per **tutti** gli studenti delle scuole statali, paritarie (**elementari, medie o superiori**) e per chi frequenta i percorsi triennali di formazione professionale.

Dove si compila la domanda

La domanda va compilata on-line, direttamente da casa propria, collegandosi al sito www.dote.regione.lombardia.it o, in alternativa, presso il comune di residenza.

Come si compila la domanda:

- ***Se è la prima volta che si presenta richiesta di Dote***

Chi non ha mai presentato richiesta di Dote Scuola e intende farlo deve collegarsi al sito www.dote.regione.lombardia.it entrare nella sezione "Dote Scuola" ed effettuare la registrazione. Una volta ricevute le credenziali via e-mail, potrà accedere nuovamente al sistema e compilare la domanda seguendo le istruzioni della "Guida alla compilazione della domanda", scaricabile sul sito www.dote.regione.lombardia.it.

- ***Se non è la prima volta che si presenta richiesta di Dote***

Chi vuole avvalersi dell'aiuto del Comune deve presentarsi munito di:

- Carta Regionale dei Servizi (tessera sanitaria)
- Codice PIN (si richiede presso l'ASL di Alzano davanti al Comune)
- ISEE inferiore a € 15.458,00
- Carta d'Identità

Dopo aver completato la domanda occorre:

- stampare la dichiarazione riassuntiva della stessa. La dichiarazione riassuntiva è unica per tutto il nucleo familiare e comprende tutte le componenti della Dote richieste per ciascun figlio;
- consegnare, poi, la dichiarazione riassuntiva della domanda presso il Comune di residenza e firmarla alla presenza di un funzionario, lasciando copia della carta di identità;

Per compilare la domanda presso l'Ufficio Scuola è necessario **prendere appuntamento telefonando al numero 035/4289058.**



ALEMAN

**Poliambulatorio Medico Specialistico
Centro di Medicina Estetica e Laser Terapia
Centro Studi Menopausa e Osteoporosi
Centro di Radiologia Dentale**

24022 Alzano Lombardo (BG)
Via Peppino Ribolla, 1
Tel. e Fax 035.51.05.63

info@poliambulatorioaleman.com - www.poliambulatorioaleman.com

Affiliato **Studio Mazzini sas** - via Borghetto, 26 Torre Boldone

Torre B. tel. 035.369.23.46



TECNOCASA®
FRANCHISING NETWORK

Affiliato **Studio Gorle sas** - via Don Mazza, 10/A Gorle

Gorle tel. 035.66.45.19



BERGAMO: accogliente zona giorno con cucina a vista. Bilocale di ampia metratura dalla doppia esposizione. Termoautonomo. Servito da ascensore. In zona comoda ai servizi. Box e cantina.

€ 125.000,00



GORLE: ampio giardino privato e ingresso indipendente. Recente bilocale in prossimità del Parco del Serio. Ampia zona giorno con cucina a vista. Box ampio.

€ 139.000,00



PEDRENGO: ampia zona giorno molto luminosa. Bilocale totalmente arredato in contesto quadrifamiliare. Soluzione recentemente ristrutturata libera sui tre lati. In zona comoda a tutti i servizi. Box e cantina.

€ 140.000,00



PEDRENGO: ultimo piano impreziosito da travi a vista e libero sui tre lati. Trilocale di nuova costruzione con doppi servizi. Piccola palazzina in classe B. Possibilità box.

€ 205.000,00



PEDRENGO: nuova villa con possibilità bifamiliare ultimata o al rustico. In strada a fondo chiuso. Ingresso indipendente e ampio giardino privato sui tre lati. Quattro servizi e taverna seminterrata con accesso diretto al box doppio.

Informazioni in ufficio



SCANZOROSCIATE: luminoso soggiorno con pietra a vista. Particolare trilocale totalmente ristrutturato in palazzina di sei unità abitative. Nulle le spese condominiali. Orto, cantina e due box.

€ 195.000,00



GORLE: luminoso soggiorno con ampie vetrate da cui si accede al porticato esterno. Villa bifamiliare dalle ottime finiture interne con ampio giardino privato. In zona residenziale. Ampia metratura con taverna seminterrata. Box e posto auto.

Informazioni in ufficio



GORLE: dal luminoso soggiorno si accede al terrazzo vivibile dall'ottima esposizione al sole. Recentissimo bilocale in palazzina in zona centrale. Piano alto servito da ascensore.

€ 120.000,00



GORLE: ampia e luminosa zona giorno con cucina separata. Trilocale posto al secondo e ultimo piano. In palazzina di poche unità abitative. Cantina. Possibilità box.

€ 158.000,00



TORRE BOLDONE: "Residenza Kennedy": zona centro, via Kennedy. Minipalazzina di cinque unità abitative in strada a fondo chiuso. Nuova costruzione. Possibilità attico di 175 mq con terrazzo di 112 mq, piano intermedio con terrazzi vivibili o piani terra con giardini.

Informazioni in ufficio



TORRE BOLDONE: "Residenza dei Colli": via Resistenza. Nuova ed elegante palazzina con possibilità attici, piani intermedi con terrazzi vivibili e piani terra con giardini privati. Personalizzazione e scelta di finiture di pregio.

Informazioni in ufficio



TORRE BOLDONE: accogliente zona giorno con affaccio sul giardino privato. Trilocale in nuova palazzina in classe B. Doppi servizi. Dotato di ogni comfort. In zona centrale. (Box).

€ 245.000,00



RANICA: recente palazzina servita da ascensore in zona collinare. Quadrilocale con cucina separata e doppi servizi. Ottima esposizione. Due box e cantina.

€ 219.000,00



RANICA: elegante zona giorno con affaccio sul terrazzo abitabile. Recente trilocale all'ultimo piano in palazzina a due passi dal centro. Doppi servizi. Cantina. Possibilità box singolo o doppio.

€ 195.000,00



TORRE BOLDONE: confortevole zona giorno con affaccio sul balcone. Appartamento in villetta posto al primo e ultimo piano. Bilocale su due livelli in zona tranquilla. Completo di cucina.

€ 109.000,00



TORRE BOLDONE: ampia zona giorno con affaccio sul terrazzo vivibile. Bilocale in zona pedecollinare ma a due passi dal centro. Palazzina servita da ascensore. Cantina. (Box).

€ 115.000,00



TORRE BOLDONE: ampia zona giorno con cucina separata. Trilocale ristrutturato dalla doppia esposizione. Due camere matrimoniali. In zona centrale. Box e cantina.

€ 130.000,00



TORRE BOLDONE: ampio e luminoso soggiorno con affaccio sul terrazzo abitabile dall'ottima vista panoramica. Trilocale con cucina separata in zona comoda ai servizi. Cantina. (Box).

€ 95.000,00

OGNI AGENZIA HA UN PROPRIO TITOLARE ED È AUTONOMA

Affiliato **Studio Alzano sas** - via San Pietro, 2 Alzano Lombardo

Alzano L.do tel. 035.45.36.622



Affiliato **Studio Mazzini Due sas** - via Mazzini, 6 Albino

Albino tel. 035.77.30.50



ALZANO: rustico indipendente totalmente ristrutturato. Ampio porticato con ottima vista panoramica. Servito da utenze. 4000 mq di terreno esclusivo recintato. Ideale come seconda casa.

€ 250.000,00



ALZANO: porzione di casa cielo/terra indipendente. Ampia metratura. Tre camere, mansarda e doppi servizi. In caratteristico borgo medievale. In zona tranquilla.

€ 250.000,00



ALZANO: particolare ed accogliente bilocale su due livelli con finiture in legno e travi a vista. Ultimo piano. Recente soluzione con minime spese condominiali. Possibilità di realizzare una seconda camera. Posto auto.

€ 105.000,00



ALZANO: luminosa zona giorno con affaccio sul balcone. Recente bilocale in prossimità della Teb. Ampia metratura con ripostiglio. Arredato. Box.

€ 125.000,00



ALZANO: accogliente zona giorno e curate finiture con travi a vista. Particolare bilocale all'ultimo piano con soppalco. Terrazzo con vista panoramica. In zona comoda ai servizi.

€ 153.000,00



VILLA DI SERIO: ultimo piano con travi a vista. In piccola palazzina di nuova costruzione. Trilocale con doppi servizi. Terrazzo vivibile dall'ottima esposizione. Possibilità box.

€ 190.000,00



ALZANO: nuovo quadrilocale su due livelli. Ultimo piano con travi a vista. Libero sui quattro lati con terrazzo perimetrale e doppi servizi. Box.

€ 215.000,00



ALZANO: ampio soggiorno luminoso e cucina separata. Trilocale con camere matrimoniali all'ultimo piano. Terrazzo abitabile con ottima vista panoramica. Termoautonomo. Box e cantina.

€ 135.000,00



ALZANO: in zona pedecollinare ben esposta al sole. Bifamiliare di ampia metratura in strada a fondo chiuso. Giardino privato di 250 mq. Box triplo.

€ 260.000,00



ALZANO: zona Belvedere. In palazzina signorile. Ultimo piano servito da ascensore. Ampia metratura con cucina separata. Terrazzi abitabili. Box e cantina.

€ 200.000,00



NEMBO: ampio soggiorno con dettagli in pietra a vista. Quadrilocale con ingresso indipendente in contesto di quattro unità abitative. Nulle le spese condominiali. Doppi servizi e porticato vivibile. Box.

€ 260.000,00



VILLA DI SERIO: appartamento in villetta con giardino privato. Doppi servizi e taverna. Box doppio collegato all'abitazione. Zona residenziale in strada a fondo chiuso.

€ 249.000,00



ALZANO: elegante palazzina di sole cinque unità abitative in strada a fondo chiuso. Nuovo trilocale con ampio giardino privato. Doppi servizi, taverna e box collegato all'abitazione.

€ 280.000,00



ALZANO: ingresso indipendente in contesto quadrifamiliare. Trilocale con taverna in zona panoramica e soleggiata. Parcheggio pubblico nelle strette vicinanze.

€ 75.000,00



ALZANO: in zona collinare e panoramica. Bifamiliare con ingresso indipendente e ampio porticato esterno vivibile. Ampia metratura e taverna con lavanderia. Box quadruplo.

€ 535.000,00



ALZANO: nuova soluzione in villa con ingresso indipendente. Porticato esterno rifinito in pietra e giardino privato. Taverna con lavanderia collegata al box triplo in larghezza. Ottima vista panoramica.

€ 420.000,00



VILLA DI SERIO: nuova realizzazione. Attico libero sui quattro lati con ottima esposizione al sole. Terrazzi perimetrali con porticati di 95 mq. Possibilità scelta delle finiture interne. In strada a fondo chiuso.

Informazioni in ufficio



ALZANO: in zona esclusiva e pedecollinare con ottima vista panoramica. Nuovo trilocale all'ultimo piano in palazzina di sei unità abitative. Finiture signorili. Box.

€ 165.000,00

OGNI AGENZIA HA UN PROPRIO TITOLARE ED È AUTONOMA

La scomparsa di Angelo Mandelli lascia a tutti noi un vuoto e una pesante eredità, difficile da acquisire, impervia da proseguire e con lui anche il suo mondo [antico] fatto di ricerca, di documenti, di atti, di archivi, se n'è andato, ... come un vero amico. Ma ancor prima di lasciarci, con non poca fatica e con grande convinzione, ci ha educati a rileggerci sfogliando a ritroso le pagine della nostra storia, nella illuminata intuizione che solo il sapere e il capire chi eravamo e come eravamo deve essere la strada da percorrere per trovare la giusta interpretazione, in equilibrio tra noi stessi e tutto quanto la modernità estrema, moderata, o spesso subita, ci propone. A nome di tutta l'Amministrazione Comunale vogliamo innanzitutto esprimere cordoglio e vicinanza ai suoi cari e ribadire il nostro sincero grazie per quanto ha fatto per la nostra comunità.

Assessore attività culturali
Giorgio Pellicoli

In memoria del Maestro Angelo Mandelli



Lo scorso 8 febbraio, ci ha lasciato il Maestro Angelo Mandelli, all'età di 88 anni. Molti cittadini di Alzano lo hanno potuto conoscere personalmente quale loro insegnante, altri avendo letto il libro da lui scritto **"Alzano nei secoli"**.

Originario di Fara Gera d'Adda, si era trasferito a Nese nel 1949 per insegnare nelle scuole elementari e già nel 1956 era uscita la prima edizione del suo libro su Alzano Lombardo, poi aggiornato su richiesta dell'Amministrazione Comunale nel 1989.

Chiunque lo abbia conosciuto ricorderà certamente amabili conversazioni sui più disparati argomenti, la sua capacità di rendere comprensibili discorsi anche difficili grazie ad un ricco vocabolario di espressioni che lui sapeva utilizzare ricercando sempre la parola che più precisamente rendesse l'idea di ciò che voleva esprimere.

Anche leggendo il libro **"Alzano nei secoli"**, le sue descrizioni di luoghi che non ci sono più o di personaggi sono rese in modo tale da poterli facilmente visualizzare.

Il maestro era mio nonno materno e quando avevo l'occasione di vederlo, fin da piccola, passavo ore ad ascoltarlo, cercando di assimilare il più possibile la sua conoscenza.

Da lui ho imparato quanto sia importante conoscere e capire il passato per saper analizzare il presente e progettare il futuro. Il suo attaccamento alle vestigia del passato non era comunque quello di un conservatore a tutti i costi, ma sapeva vedere in ogni palazzo, in ogni opera d'arte, anche in un pezzo di muro antico, quello che chi l'aveva progettato o realizzato voleva trasmettere ai posteri, con un profondo senso di rispetto per quelle persone che non ci sono più.

Curioso fino all'ultimo e sempre pronto a rivedere ed aggiornare i suoi appunti, aveva scritto ancora, rigorosamente a mano e con impeccabile calligrafia, su Alzano tanto da poterne ricavare un altro libro.

In un'epoca in cui nessuno sembra più saper scrivere senza un computer, è incredibile vedere il suo lavoro svolto fino a che le forze e la lucidità della sua mente glielo hanno consentito.

In continua evoluzione pur restando coerente ai suoi saldi principi fondamentali, mi mancheranno le lunghe chiacchierate con lui.

Tua nipote Nicoletta

Uffici **Esclusivi**

IL TUO UFFICIO A TEMPO

IN ALZANO LOMBARDO (BG)

Uffici Nuovissimi da Noleggiare a Tempo già arredati ed attrezzati pronti all'uso

a Partire da 490 euro + iva
al mese



www.ufficiexclusivi.it - 035.4536922

info@ufficiexclusivi.it - 347.3683895

8 MARZO FESTA DELLA DONNA



... un giorno importante che vuole ricordare non solo le conquiste sociali ma soprattutto le tante discriminazioni che purtroppo ancora oggi le donne subiscono in diverse parti del mondo. Tutto iniziò nel 1908, negli Stati Uniti e precisamente a New York, quando 129 dipendenti donne, tutte operaie di un'industria tessile, la "Cotton", iniziarono uno sciopero di protesta contro il proprietario, che le costringeva a lavorare per tantissime ore in pessime condizioni.

La protesta durò diversi giorni, fino a quando il giorno 8 marzo, il titolare della fabbrica chiuse a chiave tutte le uscite per impedire alle operaie di scioperare. Ma un incendio doloso divampò all'interno dello stabilimento, dove le 129 povere operaie morirono bruciate vive. La data dell'8 marzo, prima in America e poi in tutto il mondo, è diventata la giornata di commemorazione per ricordare quell'avvenimento così doloroso.



E da allora questa giornata è diventata simbolo del riscatto femminile. Per celebrare l'8 marzo la FESTA della DONNA la cosa importante è non dimenticare. E' un giorno importante ma non servono regali particolari.

L'Amministrazione Comunale vuole dedicare a tutte le donne un pensiero di Papa Benedetto XVI:

"E' la donna che, anche nelle situazioni più disperate - e la storia passata e presente ne è testimone - possiede una capacità unica di resistere nelle avversità, di rendere la vita ancora possibile pur in situazioni estreme, di conservare un senso tenace del futuro".

Numero gratuito nazionale attivo 24 ore su 24 Antiviolenza Donna **1522**
Associazione Fior di loto contro la violenza ed il maltrattamento sulle donne -
Gazzaniga (BG) telefono cell. **3453456285**
Associazione Aiuto Donna uscire dalla Violenza ONLUS via S. Lazzaro, 3 Bergamo
c/o Consiglio delle donne Comune di Bergamo telefono **035212933**

VOLONTARIATO VOLENTIERI

Il Comune di Alzano, insieme ad alcuni comuni limitrofi (Albino, Nembro, Ranica, Villa di Serio), alla cooperativa Il Cantiere e al CSV (Centro Servizi Bottega del Volontariato) nel 2010 ha presentato un progetto per il bando "Giovani Energie in Comune" promosso da Consiglio dei Ministri - Dipartimento della gioventù e Associazione Nazionale dei Comuni Italiani (ANCI), che è stato accolto e finanziato.

Il progetto intitolato "**Volontariato Volentieri**" vede i cinque comuni lavorare insieme affinché prenda sempre più corpo lo stimolo della cooperazione nel mondo del volontariato per i giovani. Le iniziative si svolgeranno nel 2011, anno che l'Europa dedica al Volontariato. In particolare è prevista un'esperienza residenziale estiva per un gruppo di ragazzi che possano sperimentarsi in attività di associazioni territoriali e confrontarsi con la guida di alcuni educatori. Verranno coinvolti giovani di fasce d'età diversa, con diverse responsabilità (indicativamente dai 15 ai 25 anni), dove i più grandi avranno il compito di spendersi come "tutor" dei più piccoli. È inoltre prevista una fiera delle idee finale dove valorizzare le realtà di volontariato giovanile esistenti.

La finalità del progetto è quella di promuovere la sensibilità dei giovani in esperienze di volontariato dentro la propria comunità, favorire i loro processi di partecipazione, protagonismo individuale e riconoscimento sociale. L'esperienza del volontariato ci sembra rappresenti una di quelle possibilità attraverso le quali i ragazzi possano arricchire il dialogo tra sé, il proprio tempo e il territorio che abitano. La presentazione ufficiale è avvenuta con una conferenza stampa il 23 febbraio, ma le iniziative si protrarranno almeno fino a settembre, coinvolgendo i nostri giovani e le nostre associazioni. Partecipando si potrà anche condividere una bella esperienza di volontariato con ragazzi dei comuni vicini. Chiunque (giovane o volontario o associazione) fosse interessato a partecipare al progetto può rivolgersi all'Ufficio Servizi Sociali del Comune per avere maggiori informazioni.



SCUOLA, SPORT E SERVIZI SOCIALI

UFFICIO SCUOLA

Presso l'Ufficio scuola si può:

- *effettuare l'iscrizione ai servizi di mensa e trasporto scolastico;*
- *richiedere supporto per la tutela del diritto all'istruzione degli alunni in situazione di svantaggio;*
- *calcolare l'ISEE (necessario per ottenere agevolazioni per il pagamento dei servizi scolastici e per richiedere contributi);*
- *inoltrare la richiesta della "Dote Scuola" e della borsa di studio comunale per studenti delle scuole superiori e universitari.*

L'ufficio scuola si occupa inoltre della stesura e della gestione del Piano annuale per il diritto allo studio, documento in cui sono descritti tutti gli interventi comunali a favore della fascia scolastica e regolati i rapporti con le scuole del territorio, sia statali che paritarie.

Oltre a sviluppare progetti di coordinamento territoriale, si occupa anche di tutti gli aspetti amministrativi delle pratiche assegnate e delle funzioni delegate relative alle scuole pubbliche.

UFFICIO SPORT

Presso l'Ufficio sport si può:

- *richiedere l'elenco ed i riferimenti delle società che effettuano corsi sportivi ad Alzano Lombardo;*
- *conoscere la disponibilità e prenotare le strutture sportive di proprietà comunale.*

L'ufficio si occupa direttamente di regolare la gestione degli impianti e delle strutture sportive e collabora con la Polisportiva e con le altre associazioni presenti sul territorio nell'organizzazione di attività di promozione ed educazione allo sport. Inoltre propone corsi all'interno delle scuole e organizza i giochi sportivi scolastici.



UFFICIO SERVIZI SOCIALI

Presso l'Ufficio servizi sociali si può:

- effettuare l'iscrizione all'Asilo Nido Comunale ed allo spazio gioco;
- richiedere servizi a favore delle persone anziane (assistenza domiciliare, case di riposo, centri diurni, pasti a domicilio...);
- calcolare l'ISEE (necessario per ottenere agevolazioni per il pagamento dei servizi e per richiedere contributi);
- richiedere contributi di assistenza sociale ed economica a favore di famiglie in condizioni svantaggiate (Bonus Energia Elettrica, Bonus Gas, Fondo disoccupati, Fondo sostegno affitti...);
- svolgere pratiche relative all'assegnazione di case popolari.

L'ufficio si occupa inoltre di sviluppare le politiche sociali sul territorio, anche collaborando con le associazioni di volontariato programmando e organizzando servizi e interventi a valenza preventiva (come ad es. il Progetto Giovani).

Orari Ufficio Scuola

	MATTINA	POMERIGGIO
LUNEDI		
MARTEDI	9,00 - 12,00	
MERCOLEDI		
GIOVEDI		15,00 - 18,00
VENERDI		
SABATO	9,00 - 12,00	

Orari Ufficio Sport

	MATTINA	POMERIGGIO
LUNEDI	9,00 - 12,00	15,00 - 18,00
MARTEDI		
MERCOLEDI	9,00 - 12,00	
GIOVEDI		
VENERDI	9,00 - 12,00	
SABATO		

Orari Ufficio Servizi Sociali

	MATTINA	POMERIGGIO
LUNEDI	9,00 - 12,00	15,00 - 18,00
MARTEDI	9,00 - 12,00	
MERCOLEDI	9,00 - 12,00	
GIOVEDI	9,00 - 12,00	15,00 - 18,00
VENERDI	9,00 - 12,00	
SABATO		



D&G
TIME

LINDBERG

CHANEL

rēvo

PRADA

OAKLEY

Ray-Ban

OTTICA ZIRAFÀ

WWW.OTTICAZIRAFÀ.IT

Piazza Italia, 10 • ALZANO L.DO



Non solo gas, ma anche elettricità e analisi dei consumi energetici per essere sempre più vicina all'ambiente

BLUE META spa: CRESCERE UNA NUOVA ENERGIA

Cresce una nuova energia per i comuni, i cittadini e le imprese della Bergamasca.

Blue META SpA è una delle principali protagoniste del mercato energetico bergamasco, attiva nel settore della commercializzazione di elettricità e di gas naturale. Dopo aver raccolto la sfida della completa apertura del mercato energetico, Blue META ha portato i benefici della concorrenza nelle case e nelle aziende dei Suoi Clienti, diffusi ad Alzano Lombardo e in tutti i Comuni della provincia di Bergamo (ma anche in altre province tra cui Milano, Brescia, Lodi e Trento). Inoltre la sua particolare conformazione di Società a partecipazione pubblica e privata, la caratterizzano da sempre sia per efficienza e serietà, che per la spiccata vocazione alle tematiche economiche e sociali del territorio nel quale opera. In un contesto sempre più competitivo come quello attuale, Blue META SpA è impegnata a creare e sviluppare rapporti di fiducia reciproca con la propria clientela, anche grazie ad uno strutturato sistema di contatto e relazione: l'apertura di i Blue Point nei vari Comuni serviti, un call center gratuito e senza tempi d'attesa (al Numero verde 800.375.333) e un servizio personalizzato sulle esigenze di ogni singolo Cliente. Grande attenzione viene posta da Blue META anche all'evoluzione del Mercato, con l'obiettivo di garantire un approvvigionamento energetico sicuro, prezzi competitivi e la tutela dell'ambiente. Dal 2008 è infatti attiva nella fornitura di Energia Verde certificata RECS a Comuni e alle piccole e grandi imprese: un gesto concreto alla salvaguardia dell'ambiente e a un futuro migliore per tutti. Dal 2009 Blue META offre inoltre la propria fornitura di energia pulita anche al mercato domestico, garantendo alle famiglie un'offerta economica competitiva, trasparente e amica dell'ambiente perché l'energia fornita proviene solo da fonti rinnovabili certificate. Sempre in prima linea per quanto riguarda le tematiche ambientali, Blue META era presente all'incontro promosso dalla Provincia e dal Comune di Bergamo "Patto dei Sindaci: opportunità e vantaggi per il risparmio energetico" del 12 marzo 2010 presso la Fiera di Bergamo, per sostenere con le Amministrazioni Pubbliche bergamasche una maggiore consapevolezza del mondo che ci circonda, attraverso la programmazione e l'attuazione concreta di misure ed azioni legate al risparmio energetico e alla riduzione delle emissioni di CO₂. Grazie a Blue META l'evento è stato a IMPATTO ZERO, infatti dopo aver quantificato attraverso uno studio e un'analisi approfondita le emissioni di CO₂ immesse nell'atmosfera a seguito dell'evento, abbiamo potuto compensare tali emissioni con la creazione di nuove foreste in aree geografiche selezionate in Italia e nel Mondo. Nello specifico, a fronte di 5.500 kg di anidride carbonica prodotta, Blue META ha fatto re-impiantare 1350 metri quadrati di foresta in Madagascar.

Per avere maggiori informazioni sulle nostre offerte e sulle attività in corso, non esitate a contattarci!

Blue META SpA

Tel. 035.315055 – Fax 035.311406

www.bluemeta.it – info@bluemeta.it



**IL FUTURO È NELLE NOSTRE MANI.
IL TUO COMUNE HA SCELTO
DI UTILIZZARE ENERGIA PULITA
DA FONTI RINNOVABILI.**



L'attore Alessio Boni, testimonial d'eccezione, è il volto amico a sostegno della campagna informativa ai cittadini dei comuni aderenti all'offerta Blue META

Il tuo Comune ha scelto l'energia pulita, certificata e competitiva di Blue META, testimoniando concretamente il suo contributo alla salvaguardia dell'ambiente e dello sviluppo sostenibile.

Razionalizzare l'acquisto delle risorse energetiche fa respirare l'ambiente e il bilancio.

LA POLIZIA LOCALE SPIEGA IL CODICE DELLA STRADA

Da questo numero, la Polizia Locale, nell'intento di sensibilizzare gli utenti al rispetto delle norme del Codice della Strada e, ancor di più, alle regole elementari della buona educazione e del buon vivere civile, cercherà, al fine della tutela dell'incolumità pubblica, di affrontarne gli aspetti ritenuti più importanti. Il Comando resta sin d'ora a disposizione per ogni eventuale ed ulteriore chiarimento. Sono gradite indicazioni inerenti gli argomenti da affrontare nei prossimi numeri.

LETTERA da: LICEO SCIENTIFICO-LICEO CLASSICO del 31 Gennaio 2011

Egr. Sig. Sindaco,

da anni il nostro Liceo ha avviato una proficua collaborazione con la Polizia Locale, che si è andata consolidando nel tempo. Essa attiene alla preparazione dei nostri alunni per il conseguimento del patentino ciclomotore, incombenza che, dal 2002, il Ministero ha deciso di affidare agli Istituti scolastici. I corsi sono seguiti dagli esami che si svolgono nel nostro Liceo alla presenza di un funzionario della Motorizzazione Civile.

Nel momento in cui ci accingiamo a prendere accordi con la Polizia di Alzano al fine di organizzare, anche quest'anno, i corsi in oggetto, ho il piacere di informarLa che, negli ultimi quattro anni, gli studenti del nostro Liceo hanno ottenuto, percentualmente, il più elevato numero di promozioni rispetto a tutte le altre scuole superiori di Bergamo e provincia.

Nel sentirci onorati per tale risultato, riteniamo che esso vada ascritto, in primis, all'impegno, alla sensibilità e alla competenza con cui il Comandante e tutti gli agenti della Polizia di Alzano hanno svolto la loro opera, rivelando, peraltro, grande efficacia comunicativa nel coinvolgere i ragazzi e nel condurli ad un livello di preparazione che ha consentito gli esiti sopra citati. Alla luce di quanto segnalato, mi è parso doveroso testimoniare l'eccellenza del lavoro svolto ed esprimere a Lei e a tutta l'Amministrazione comunale viva riconoscenza mia personale, del docente di riferimento e dei ragazzi.

IL DIRIGENTE SCOLASTICO
Prof. Ernesto Cefis

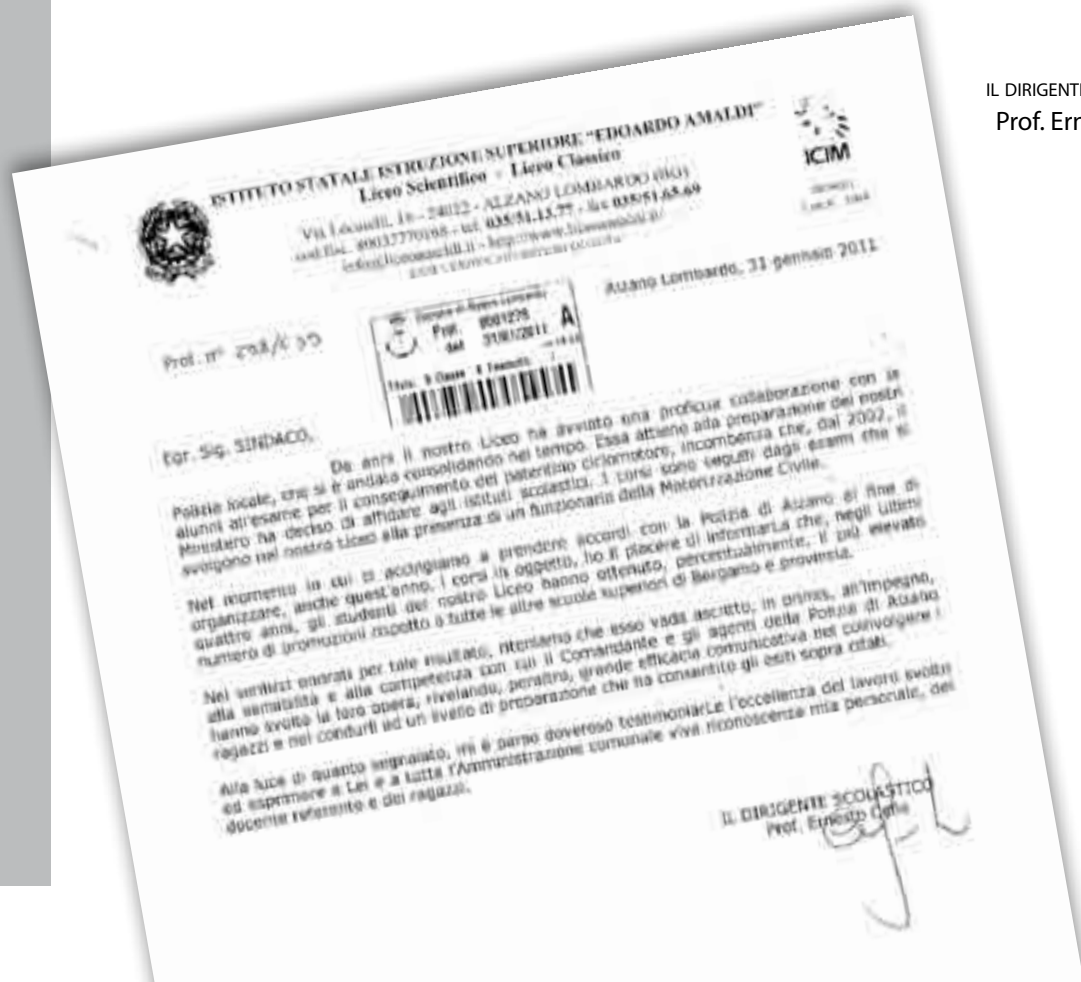

Con l'entrata in vigore, dal 14 aprile 2006, del decreto legislativo 13 marzo 2006 n. 150, è stato modificato l'art. 172 del Codice della Strada:

"Uso delle cinture di sicurezza e dei sistemi di ritenuta per bambini"

In generale è possibile riassumere i cambiamenti introdotti dalla nuova norma applicando questa semplice regola: ogni volta che si occupa un posto a sedere su un veicolo dotato di cinture di sicurezza, è obbligatorio per tutti, conducente e passeggeri, utilizzarle e nel caso di trasporto di bambini adottare i sistemi di ritenuta idonei (seggolini o adattatori).

La nuova stesura dell'articolo ha introdotto importanti novità riguardanti l'utilizzo di questi sistemi di ritenzione sia per il conducente che per i passeggeri. I dispositivi utilizzabili sono di due tipi: seggiolini e adattatori.

Devono essere usati fin dai primi giorni di vita, seguendo attentamente le istruzioni riportate nel manuale e la scelta deve essere fatta in base al peso del bimbo. Il trasporto dei bambini sui veicoli è regolato dall'articolo 172 del Codice della strada, (modificato dal decreto legislativo n.150 del 13 aprile 2006). I dispositivi di ritenuta sono obbligatori dalla nascita fino al raggiungimento di 36 chili di peso: fino a 18 kg si possono usare solo i seggiolini, oltre questo peso si possono utilizzare anche gli adattatori.

Quest'ultimi sono dei piccoli sedili che, sollevando il bambino, permettono di usare le cinture di sicurezza dell'auto, che però vanno passate sotto le alette poste ai lati, in senso longitudinale al torace. Vi ricordiamo, inoltre, che:

- *I sistemi di sicurezza presenti negli autoveicoli non sono adatti a persone inferiori a 1.50 metri di altezza.*
- *Fino a 9 chili di peso il bimbo deve essere trasportato in senso contrario alla marcia dell'auto. Attenzione! Mai mettere il bambino sul sedile anteriore se la macchina è provvista di airbag, a meno che non possa essere disattivato. Il posto più adatto è il sedile posteriore, al centro, che protegge anche da eventuali urti laterali.*
- *Dopo 10 chili si può cominciare a sistemare il seggiolino nel senso di marcia. Lo schienale del seggiolino deve essere ben appoggiato al sedile della macchina e le cinture presenti sul dispositivo devono sempre essere allacciate, anche per brevi tragitti.*



 *M. G. Bonomi*
GIOIELLERIA - OREFICERIA - OROLOGERIA

Concessionario
Paul Picot

Via San Pietro, 12 - Alzano Lombardo - tel. 035 51 48 44
APERTO ANCHE IL LUNEDÌ POMERIGGIO



IL JUDO ALZANO SI RINNOVA

Nuova veste per la ormai storica società JUDO GREF, che dal 1974 è presente sul territorio di Alzano e, rinnovandosi, cambia nome diventando A.S.D. JUDO YAMA.

Gli insegnanti Tecnici Fanny Barilani e Maurizio Pellegrini, che con la vecchia JUDO GREF sono cresciuti e si sono perfezionati, hanno deciso di dare un'impronta maggiore alla disciplina del JUDO fondando la A.S.D. JUDO YAMA che continuerà ad operare sul territorio di Alzano Lombardo e nella Polisportiva dello stesso.



In sostanza, cambia il nome ma non cambiano l'impegno e la passione che ormai da anni accomunano i due insegnanti, che ancora a tutt'oggi sono impegnati in continui corsi e stage di aggiornamento per dare ai loro atleti tesserati una maggiore educazione sportiva e morale. La A.S.D. JUDO YAMA conta ormai ad oggi la bellezza di circa 40 tesserati, che si dividono in corsi di JUDO per bambini dai 4/5 anni, corsi per ragazzi, corsi per adulti e corsi di MGA (Metodo Globale Autodifesa).

Fra i tesserati sono presenti 6 atleti che lo scorso 2010 hanno sostenuto l'esame federale conseguendo il grado di CINTURA NERA 1° DAN; essi collaborano nei corsi affiancando ed aiutando gli insegnanti Tecnici. La Società è presente anche quest'anno con il JUDO nel Progetto Scuola presso le medie ed elementari di Alzano maggiore e Alzano sopra. Gli insegnanti hanno conseguito la qualifica e l'abilitazione all'insegnamento dalla F.I.J.L.K.A.M. (Federazione Italiana Judo Lotta Karate Arti Marziali) e l'abilitazione all'insegnamento della disciplina M.G.A. (Metodo Globale Autodifesa). La società A.S.D. JUDO YAMA è anche affiliata al C.S.I. e riconosciuta dal C.O.N.I. Altra novità è la sede dove si svolgono i corsi, che si trova nella nuovissima struttura del PALASPORT di Alzano Lombardo nei giorni di Martedì e Venerdì, mentre il Mercoledì è dedicato alla Difesa con il metodo M.G.A.



Per informazioni

Barilani Fanny: Cell. 339 2009477 - Mail: fannybarilani@virgilio.it

Pellegrini Maurizio: Cell. 347 9852405 - Mail: maurysoft@alice.it

Mail società: asjudoyama@gmail.com

Sito Web: www.judoalzano.it

Rossoni-Vedovati

ONORANZE FUNEBRI

Rossoni Livio

Via Cavour, 9 - Alzano Lombardo (BG) - Tel. 035 51.07.17 - Cell. 335 67.74.850

TUTTI PER UNO... CINQUE PER MILLE!!!



Una firma che non ti costa niente!!!



È proprio così, destinare il "5 per mille" alla Fondazione Martino Zanchi non ti costa niente e soprattutto sai dove i tuoi soldi vanno a finire!!!

La Fondazione ospita 96 persone non autosufficienti e ne assiste altre 150 ogni anno tra servizio pasti, mini alloggi e trattamenti di fisioterapia, collabora con due importanti associazioni di volontariato presenti sul territorio, sviluppa progetti assistenziali per bisognosi e dà lavoro direttamente a più di 80 persone.

Ecco perché è importante la firma di tutti, perché il tuo "5 per mille" è una forma di beneficenza che aiuta le famiglie, gli anziani ed i bisognosi della tua città, di Alzano Lombardo.

ECCO IL CODICE FISCALE DELLA
FONDAZIONE DA UTILIZZARE AL
MOMENTO DELLA
DICHIARAZIONE DEI REDDITI:

80006550166

Ricordiamo che per avere informazioni
più dettagliate puoi chiamare lo

035-513077

o visitare il sito

www.fondazionezanchi.it



IL NUOVO CDA DELLA FONDAZIONE MARTINO ZANCHI

Il CDA della Fondazione "M. Zanchi - ONLUS-RSA" di Alzano Lombardo è stato rinnovato con provvedimento del Sindaco del Comune di Alzano Lombardo in considerazione della sua scadenza prevista dallo Statuto della Fondazione. Il Consiglio riunitosi in prima seduta ha provveduto a nominare il Presidente e il Vice Presidente risultando pertanto così composto:

Lombardini Giuseppe	Presidente
Mons. Alberto Facchinetti	Vice Presidente
Ghilardi Matteo	Consigliere
Carminati Giulia	Consigliere
Soli Omar	Consigliere

E' stato inoltre nominato Presidente Onorario il Presidente uscente Rag. Bonomi Alberto.

L'amministrazione comunale di Alzano Lombardo ringrazia i consiglieri uscenti per la concreta dedizione e il proficuo lavoro svolto all' interno della Fondazione e augura buon lavoro ai nuovi consiglieri.



Ristofante®

Da martedì a sabato aperto la sera
Domenica aperto a mezzogiorno - Chiuso il lunedì
Tel. 035 51.12.13 - Fax 035 47.20.526 E-mail: ristofante@ristofante.it



SOGNARE NON È VIETATO



Mi piacerebbe, alzandomi la mattina guardando la televisione e leggendo i giornali, poter iniziare la giornata ricevendo messaggi positivi di un mondo che sta crescendo e che sta in pace, di comunità che condividono valori comuni, di famiglie unite che vivono il loro presente con maggior serenità e che costruiscono il loro futuro come persone che si rispettano e che danno alla vita un significato basato su valori non solo materiali.

Mi piacerebbe vedere una diversa etica nel mondo degli affari ed una politica orientata ed impegnata a realizzare il bene comune.

Mi piacerebbe vivere una giornata, seppur con l'impegno necessario a sostenere le responsabilità che ognuno si è assunto, senza l'exasperata competitività e la continua conflittualità che contraddistinguono i tempi che stiamo vivendo.

Ho paura che queste miei sogni rimarranno irrealizzati per un po'.

Ma poiché la speranza è il sale della vita, cerco di trovare nel mondo che è più vicino quelle motivazioni che possono darci la fiducia in un futuro migliore.

Guardo alla nostra Comunità e rilevo solidarietà e disponibilità che vanno ben al di là degli egoismi di facciata, vedo intelligenza e voglia di riscatto in molti componenti delle nuove generazioni, annotta capacità di reazione in molti strati sociali, registro dignità nel disagio e nella sofferenza. Segnalo capacità e volontà nell'operato della nostra classe amministrativa che, non cavalcando il vittimismo e le inutili polemiche, si è assunta il doveroso ruolo di rispondere con ocularità e senza demagogia ai bisogni della propria gente.

L'anno 2011 è importante per la nostra Storia. L'unità d'Italia è stata realizzata con il sacrificio di Molti ed è stato il completamento di un processo di graduale unificazione di culture che, seppur diverse, hanno avuto come elementi unificanti il Cristianesimo e l'Umanesimo. Con il Federalismo rafforzeremo il nostro senso di appartenenza attribuendo, alle varie realtà territoriali maggiore responsabilità, riducendo le discrasie, le disuguaglianze e le inefficienze tutt'ora ampiamente presenti.

Gianfranco Ceruti
Capogruppo consiliare PDL Lega

web www.masamirko.it
e-mail info@masamirko.it
tel 035.751986 cel 348.3953084



**LAVORI
IN QUOTA CON
PIATTAFORME
AEREE**

**MIRKO
MASA**
RIPARA LA TUA CASA!!!

PREVENTIVI GRATUITI

- RECUPERO SOTTOTETTI
- REALIZZAZIONE IMPIANTI FOTOVOLTAICI
- RIPARAZIONE O SOSTITUZIONE GRONDE
- RIPARAZIONE O RIFACIMENTO TETTI
- RIPRISTINO FACCIATE E TINTEGGIATURE
- FORI IN FACCIATA E LAVORI EDILI
- POTATURE E TAGLIO PIANTE
- POSA CANNE FUMARIE
- POSA LUMINARIE
- FARI, LAMPIONI, ECC.

in oltre RECUPERA IL TUO
SOTTOTETTO
CHIAVI IN MANO

- PROGETTAZIONE
- PRATICHE COMUNE
- REALIZZAZIONE

**PERSONALE
SPECIALIZZATO**



Inoltriamo l'interpellanza fatta alla Maggioranza in data 18 Febbraio 2011. Wi-fi libero nelle piazze dei centri storici e parco Montecchio e ricerca di fattibilità per copertura di tutto il territorio comunale.

"Buongiorno,

a seguito del decreto ministeriale approvato nel Dicembre 2010 che prevede una liberalizzazione della rete internet anche nei luoghi pubblici, siamo a proporvi di costituire una rete internet wi-fi che copra tutto il territorio comunale. In questo modo il cittadino può collegarsi ad internet da casa o da luoghi pubblici del Comune. La gestione dell'attivazione nominale e dei costi può essere affidata ad una società esterna. I costi possono essere sostenuti con contributo delle famiglie che richiedono il servizio. Le cifre da addebitare dovranno essere inferiori o pari a quelle delle compagnie nazionali di fornitura internet. Nel caso questo progetto sia di difficile attuazione proponiamo di costituire una rete wi-fi che comprenda il libero accesso nelle piazze del centro storico di Alzano Lombardo, Nese ed Alzano Sopra e all'interno del Parco Montecchio, comprendendo l'area della biblioteca. La rete può essere condivisa anche con i commercianti in modo da favorire l'utilizzo di Internet negli esercizi privati. L'accesso può essere gestito in fascia oraria determinata in modo da evitare raduni notturni impropri (vedi Comune di Bergamo). Si chiede anche di risolvere definitivamente il problema di fornitura Internet nelle frazioni. Infine ci si domanda: perché tutti questi progetti non possono essere fatti utilizzando anche la banda larga fornita dalla Provincia? Speriamo che la risposta non sia la solita del: non ci sono i soldi! Perché seppur vero che ce ne sono pochi (si rifletta intensamente dato che al Governo nazionale c'è la stessa maggioranza Autonomista? del Comune..) è pur vero che dipende come li si spende."

27 GENNAIO, GIORNATA DELLA sMEMORIA!

Come tutti sanno, il 27 gennaio di ogni anno ricorre la Giornata della Memoria, in commemorazione delle vittime del Nazionalsocialismo, del Fascismo, dell'Olocausto, dei martiri di tutte le razze e opinioni della Seconda Guerra Mondiale. Pensiamo che il significato di questa ricorrenza, sia per tutti noi, ma soprattutto per la Politica (perno su cui regge la nostra democrazia) un momento importante, per meditare su quanto orrore è accaduto nel cuore dell'Europa e su quanto ancora oggi brucia in ognuno di noi. Quale occasione migliore quindi, se non ricordarla in concomitanza di data con la seduta del Consiglio Comunale dello scorso 27 gennaio! Sicché, all'apertura del Consiglio, mentre chiediamo di osservare un

simbolico minuto di silenzio siamo surclassati dalla voce del sindaco che conferma immediatamente la disponibilità senza lasciar finire la frase. La nostra attenzione va quindi all'onore del minuto di silenzio, convinti della comprensione della giunta. Tutto bene, finché, alcuni giorni a seguire, riceviamo la documentazione con i verbali della seduta consiliare, i quali riportano l'osservazione del minuto di silenzio... ma al solo ricordo del Caporalmaggiore Alpino caduto in Afghanistan (servitore della Patria e al quale vanno tutti i nostri onori) ma nessun cenno alla ricorrenza - mondiale - del 27 gennaio. Dimenticanza? Omissione? O semplice leggerezza? Ci teniamo il beneficio del dubbio e, nel frattempo, visti i risvolti... facciamo noi ammenda a non fare mai più scontate richieste poiché nulla è scontato, vatti a fidare della memoria altrui.

"Dove vien meno l'interesse, vien meno anche la memoria."

(Johann W. Goethe 1833)

Per essere informati sulle nostre azioni in comune, vi invitiamo a leggere la nostra Gazzetta Alzanese. INOLTRE guardate il nostro sito internet www.genteincomune.com e collegatevi direttamente al blog. Se volete scriverci fate lo a info@genteincomune.com oppure scrivete a Gente in Comune, viale Roma 3, 24022 Alzano Lombardo (Bg) o lasciate un biglietto nella cassetta postale. I CONSIGLIERI SI RITROVANO TUTTI I GIOVEDI ALLE ORE 18.45, PRESSO LA SEDE COMUNALE. Se volete incontrarci, per ragioni di migliore organizzazione, AVVISATE al 339 7502031. Il numero è utile anche per segnalazioni, consigli o avvisi che volete dare ai consiglieri comunali di Gente In Comune.



SPORTPIU'
BAIONI

NOVITÀ!

10
INGRESSI
WEEK
END!

IL RELAX CHE CERCAVI.



VIENI A CONOSCERE IL NOSTRO CLUB!

Per i residenti di **ALZANO LOMBARDO**
c'è un **PREZZO SPECIALE** che vi aspetta.
Vieni a scegliere l'abbonamento che preferisci!

SPORTPIU'
HEALTH & SPORT CLUBS

Via Baioni (Zona Stadio) - 24123 Bergamo - tel. 035 243735
www.centrisportpiu.it - baioni@centrisportpiu.it
Parcheggio Privato e Videosorvegliato



**ELIMINA
L'ADIPE,
MOSTRA
LE CURVE.**

EFFETTO **LIPORIDUCENTE PEVONIA.**



PORTE APERTE

GOLDEN WEEK

DAL **28 MARZO** AL **2 APRILE** 2011

via Baioni, 18

Bergamo

tel. 035.243735

SPORTPIU'
HEALTH & SPORT CLUBS



NEMBRO ALZANO rif.A1740B
circondati dal verde, piccolo contesto, signorili unità immobiliari, ampi giardini, portici, box doppi. **Classe Energetica "A". No provvigioni.**



ALZANO L.DO rif.A1740B
zona residenziale, luminoso **quadrilocale**, vista panoramica, ultimo piano libero su tre lati con box e cantina. **Affare € 95.000 trattabili.**



ALZANO L.DO rif.A2063B
centro storico, **quadrilocale** 120 mq. finemente restaurato, accurate finiture, travi in legno originali, parquet. No spese condominiali. **€ 255.000**



ALZANO L.DO rif.A2170B
zona ex Zerowatt, proponiamo nuovo **capannone** in pronta consegna completo di impianti e servizi. Da metri quadri 340, altezza 7 metri.



ALZANO L.DO rif.A2205B
centro storico, nuovo **bilocale** soppalcato, soggiorno-cottura, studiolo, bagno, balcone, camera soppalcata. Già arredato. **€ 150.000**



ALZANO L.DO rif.A2221B
centro, recente **bilocale**, ultimo piano, ingresso indipendente, zona notte soppalcata, travi in legno a vista. Completamente arredato. **Affare € 105.000**



ALZANO L.DO rif.A2164B
recente **trilocale**, soggiorno, cucina, due camere, due bagni, balcone, cantina, box. Perfette condizioni. Tutto parquet, da vedere **€ 170.000**



ALZANO L.DO sopra rif.A2220B
casa di tre unità, ampio **quadrilocale** ultimo piano, ristrutturato, tutto parquet, balcone vivibile, cantina. Possibilità acquisto box. **Da vedere € 169.000**



NEMBRO rif.A2147B
Viana, **ampio quadrilocale** ultimo piano, soggiorno, cucina, tre camere, due bagni, balconi e cantina. **€ 139.000**



PRADALUNGA rif.A2144B
centro, recente **bilocale**, piano terra, ingresso indipendente, loggiato, posto auto di proprietà, ampio box. No spese condominiali. **€ 95.000**



PRADALUNGA rif.A2039B
Cornale, pedecollinare nel verde, porzione di **villa bifamiliare** in perfette condizioni, taverna fuori terra, giardino, ingressi indipendenti. **€ 320.000**



SCANZOROSCIATE rif.C1692B
zona tranquilla e servita, nuovo **trilocale** ultimo piano, due bagni, balconi, pred. clima, pannelli solari. Solo Euro 210.000 **No provvigioni.**



SCANZOROSCIATE rif.A2165B
trilocale in villa ben tenuto, ingresso indipendente, soggiorno, cucina, due camere, 2 bagni, lavanderia, giardino, taverna, box doppio. **€ 239.000**



SCANZOROSCIATE rif.A1960B
in caratteristica cascina finemente restaurata, nuovo **bilocale** piano terra con posto auto di proprietà e box. **Affare € 105.000**



SCANZOROSCIATE rif.C2017B
confine Villa, nuovi appartamenti in villa, varie tipologie, ingressi indipendenti, giardini privati, taverne, box. Personalizzabili. **No provvigioni.**



SCANZOROSCIATE rif.A2207B
centro, in bifamiliare con ingressi indipendenti, ampio **trilocale** con sovrastante **bilocale** mansardato. Box, cantina. No spese condominiali. **€ 265.000**



TORRE BOLDONE rif.A2194G
zona servita piano alto, luminoso **trilocale** di ampia metratura, ascensore, cucina separata, doppi servizi, balcone e box. Libero subito. **€ 158.000**



TORRE BOLDONE rif.A2200G
confine Ranica, introvabile casa singola da ristrutturare con ampia area esterna esclusiva.

www.cortesimmobiliare.it



since 1984

cortesi
immobiliare

035515777
alzano l. - via cavour, 16