



La mia città

www.comune.alzano.bg.it

Alzano Lombardo

Anno IV - n. 4 - Dicembre 2013 | Periodico di informazione dei comuni e degli enti locali | Poste Italiane Spa Spedizione in abbonamento postale 70% LO/BG



Buon Natale



www.bfreefitness.it

B-free fitness club:
Piazza Papa Giovanni Paolo II, 11
24022 Alzano Lombardo (BG)
Tel. 035 57 88 054 - Cell. 380 370 8752
info@bfreefitness.it - www.bfreefitness.it

SPECIAL FIDELITY *Inverno 2013/2014* TRIPLICA I VANTAGGI

Regali di Natale per tutti

Se sei già nostro cliente fai scoprire ai tuoi amici e parenti
il piacere dello stare in forma

3 GUEST PASS validi per una settimana

* Durante la settimana l'ospite potrà avere libera frequenza al centro
e in caso d'iscrizione con **GUEST PASS** avrà l'opportunità di usufruire di uno

Sconto dell'8% sull'abbonamento di 12 mesi

SOLO PER TE

1 MESE GRATUITO se fai iscrivere un amico

2 MESI GRATUITI se fai iscrivere due amici

SE FAI ISCRIVERE TRE AMICI AVRAI

12 MESI INTERAMENTE GRATUITI!

Questo Natale regala e regalati

FORMA, BENESSERE E MOVIMENTO!

* Offerta valida solo per ospiti dei clienti B-free. Gli ospiti Guest Pass potranno accedere nell'arco della settimana 1 sola volta per tipologia di attività.

N.B.: Promozione valida per tutte le persone che non si sono MAI iscritte al nostro centro fitness. PROMOZIONE VALIDA DAL 25.11.2013 AL 15.01.2014.



Doriano Bendotti

il Sindaco FF

Siamo nel periodo Natalizio e colgo l'occasione per fare gli Auguri di Buon Natale e Felice Anno Nuovo a tutti i Cittadini, anche se sappiamo che saranno feste sotto tono a causa della crisi economica che angoschia le famiglie e coinvolge in modo incisivo i Comuni.

L'anno che finisce è stato molto duro dal punto di vista dell'occupazione, del lavoro e dei sacrifici che molte famiglie hanno dovuto fare; questo però non ci deve sconfortare, dobbiamo avere fede in noi stessi e nelle nostre capacità, sappiamo affrontare qualsiasi situazione, la sfida vera sta nel riuscire ad elaborare questo periodo di crisi trasformandolo in opportunità, rimboccandoci le maniche per rinnovare noi stessi e le nostre attività e diventare più forti in futuro.

Cominciamo intanto dalle piccole cose a noi più vicine senza aspettare che qualcuno le risolva per noi; il Bene Comune non è qualcosa di astratto ma ci

riguarda direttamente, ci coinvolge ed è patrimonio di tutti, per cui siamo noi in prima persona che dobbiamo intervenire per tutelarlo e conservarlo in modo che tutti ne possano usufruire.

Le decisioni dell'Amministrazione Comunale, anche se a volte possono sembrare impopolari, vengono coscientemente ponderate e discusse per essere eque, imparziali e prese per il bene di tutti, non di pochi.

Questo deve essere l'atteggiamento da assumere, facendo rilevare le problematiche in modo costruttivo, ed impegnando chi è al timone a fare le giuste riflessioni e ad agire di conseguenza senza personalismi, pensando che quello che viene deciso non deve danneggiare nessuno, ma piuttosto deve essere a vantaggio di tutti o comunque della stragrande maggioranza dei Cittadini.

Il Sindaco FF
Doriano Bendotti



La mia città Alzano Lombardo

Periodico trimestrale
Reg. Tribunale di Bergamo
n. 3/10 del 02.02.2010
Pubblicato ad Alzano Lombardo
a dicembre 2013

Proprietario:
Comune di Alzano Lombardo

Direttore responsabile:
Marco Ravasi
Editore:
e.20 Srl
Via Previtali, 28
24122 Bergamo
Tel. 035 515488
info@e-venti.com
www.e-venti.com

Stampa:
CPZ Spa
Via Landri 37
Costa di Mezzate (Bg)

Poste Italiane Spa
Spedizione in abbonamento
postale 70% LO/BG

In copertina:
Oratorio Pesenti
presso il Parco
Montecchio

*L'Amministrazione Comunale
rivolge ai suoi Cittadini un Augurio di
Sereno Natale e di Buon Anno.*

*Prendiamo coscienza delle nostre possibilità
e riusciremo a risalire, possiamo farcela
con l'impegno di ciascuno di Noi.*





Camillo
Bertocchi

Governo del Territorio

PGT 2.0: Insieme per l'Alzano del futuro

Ecco alcuni dei progetti inseriti nel nuovo Piano di Governo di Alzano

ALZANO DEL FUTURO: LAVORO, CULTURA, ASSOCIAZIONISMO, COMUNITÀ

Il progetto forte del Kilometro della cultura

“Caràter de la rassa bergamasca: fiamma de rar, sòta la sènder brasca”.

Con questo celebre aforisma il poeta bergamasco Giacinto Gambirasio descrisse in modo limpido il carattere operoso, pragmatico e riservato dei bergamaschi, un carattere ancora vivo, che ci contraddistingue nel panorama culturale italiano e non solo.

Non sappiamo se la ridotta propensione all'apparenza dei bergamaschi possa ritenersi virtù o limite nel mondo globale che stiamo vivendo, ma di certo la concretezza e la laboriosità sono qualità che fanno la differenza in ogni dove, anche nella cultura.

I nostri territori stanno cambiando profondamente il profilo socio economico e se un tempo bastava lavorare a testa bassa, oggi il turismo diffuso favorito dall'incredibile sviluppo dei voli low cost, impone di tenere la testa alta non solo per l'onestà intellettuale che ci contraddistingue, ma anche per renderci visibili al mondo.

Alzano, con l'ambizioso progetto del Kilometro della cultura, si affaccia sul panorama internazionale, anche in previsione di EXPO 2015, con un progetto forte e credibile, che impone un'attività di promozione ben strutturata e diffusa, e che solo caratteri estroversi possono rendere vincenti.

In questi progetti ricoprono **un ruolo nodale le associazioni culturali del territorio, e in generale tutte le associazioni di volontariato, che svolgono un encomiabile lavoro**, a volte non sufficientemente valorizzato dal localismo che contraddistingue la bergamaschità.

L'Amministrazione comunale di Alzano con l'ambizioso progetto del Kilometro della cultura intende creare le sinergie e le occasioni per **un progetto forte per l'Alzano del futuro**, fatto di lavoro e cultura, in cui tutte le forze sono messe in campo per togliere la cenere e alimentare quella fiamma viva sopra l'imperitura operosità bergamasca.



L'Assessore al Governo del Territorio
Camillo Bertocchi

COSA È IL KILOMETRO DELLA CULTURA?

Creare economia facendo cultura

Obiettivo: far interagire le molteplici risorse cittadine esistenti per strutturare un forte progetto culturale, da promuovere a livello internazionale attraverso il canale di Orio al Serio e i suoi scali diffusi in tutta Europa. Da qui l'ambizione di creare nuova occupazione sia in ambito turistico, che commerciale, che formativo, attraverso una diversa visione del territorio.

Ambito di interesse: dalle archeologie industriali della ex Italcementi in Alzano Sopra, attraverso quelle delle Cartiere Pigna, la Basilica di San Martino con il museo delle sacrestie Fantoniane, i palazzi seicenteschi del centro storico, fino a raggiungere il centro civico di Montecchio con lo splendido parco e la biblioteca nella villa del Muzio, l'adiacente villa Paglia e le bellezze della Chiesa di Nese, il tutto attraverso il complesso sistema delle rogge, che fu l'origine della gran parte del sistema antropico locale. Più a monte gli interessi culturali e turistici si proiettano al borgo medioevale di Olera, alla figura di Fra Tommaso e alle bellezze paesaggistiche di Monte di Nese.

Avvio procedura: il progetto è inserito nel PGT 2.0 e già a novembre si è insediato il comitato costituente per la redazione dei documenti necessari alla costituzione dell'organismo che potrebbe vedere la luce già nella primavera del prossimo anno.



PGT: ALZANO, NEMBRO ED ALBINO UNITI PER LA NATURA

Un accordo storico quello siglato tra i comuni di Alzano, Nembro ed Albino per il governo sovralocale degli ambiti di interesse paesaggistico esterni alla città già costruita.

La proposta nata nell'incontro del 18 aprile u.s., afferente il PGT 2.0 di Alzano, subito ha trovato tutti d'accordo e già il 2 settembre u.s. è stato sottoscritto il protocollo d'intesa che ha aperto un nuovo corso che consentirà di trattare il paesaggio locale secondo

i confini della natura e non già secondo i formali confini comunali. Questo accordo porterà all'istante i comuni a lavorare assieme per la definizione di norme condivise, un modo di operare che faciliterà anche il lavoro dei professionisti e renderà più efficace la diffusione della cultura del paesaggio, semplificando anche le modalità operative per i cittadini. La prossima tappa riguarderà la pianificazione unitaria di servizi pubblici di interesse sovralocale e la messa in rete delle emergenze naturalistiche e storiche dei territori, un modo nuovo di gestire il territorio che porterà beneficio sia al paesaggio che al consolidamento del dialogo e delle sinergie tra le Amministrazioni Comunali della Valle Seriana.



CONSEGNE A DOMICILIO

ROTA GIANFRANCO s.r.l.

AUDIO - VIDEO - ELETTRODOMESTICI - TELEFONIA

Via Europa, 103 - 24022 Alzano Lombardo (BG) Tel. e Fax 035 511 139

TRONY

VALSERIANA

Complesso Europa
Via Roma 30
Tel. 035 41 27 313

NEMBRO

NOTIZIE IN BREVE

ALZANOCENTER: VETRINE IN MOSTRA.

Tra i vari progetti commerciali volti a rafforzare il tessuto sociale, economico e culturale dei nostri centri storici partirà a breve "Vetrine in mostra", ovvero la possibilità per artisti, associazioni e hobbisti di poter esporre a costo zero le proprie opere presso le vetrine dei negozi sfitti che aderiranno all'iniziativa.

Il progetto ha il doppio valore di arricchire i centri storici di nuovi motivi di interesse e dare possibilità espressive ad artisti locali. Invitiamo tutti coloro che sono interessati al progetto ad inviare la propria disponibilità o richiesta di informazioni all'indirizzo mail ass.urbanistica@comune.alzano.bg.it

Piano di Governo del Territorio.

L'iter di formazione del nuovo PGT è nella fase di pubblicazione del Rapporto ambientale per lo svolgimento della 2° conferenza di VAS. A gennaio dovrebbe avvenire l'adozione del PGT 2.0 per procedere con la pubblicazione e la raccolta delle osservazioni garantendo la 3° fase di confronto con tutti i cittadini. Per info visita il sito www.comune.alzano.bg.it

Appuntamenti Comune da Voi: disponibilità, confronto, trasparenza.

Al gazebo i cittadini possono incontrare gli assessori, presentare segnalazioni, lamentele, richieste di spiegazioni e suggerimenti. Nel primo quadrimestre 2014 i gazebo saranno presenti dalle ore 9.00 alle ore 11.45 secondo il seguente programma:

- 1) 26 gennaio a MONTE DI NESE - Piazza;
- 2) 16 febbraio a OLERA - Piazza Fra Tommaso;
- 3) 9 marzo a ALZANO SOPRA - davanti alla chiesina di San Giuliano;
- 4) 20 aprile a NESE - Piazza antistante chiesa di San Giorgio.

Agevolazioni acquisto prima casa in centro storico.

Se devi acquistare casa e hai meno di trentacinque anni o sei da poco sposato o in procinto di farlo, visita il sito www.comune.alzano.bg.it o informati presso l'Ufficio Tecnico comunale sulle numerose agevolazioni per l'acquisto della prima casa in centro storico. Parcheggio gratuito per dieci anni, esonero dal pagamento delle imposte comunali per tre anni, riduzione fino al 100% degli oneri in caso di ristrutturazione.

Queste sono alcune delle agevolazioni a cui puoi accedere.



ORTOPEDIA VALOTI

Centro del Piede

Plantari su misura - Studio del Passo

CONVEZIONATO ASL-INAIL • Esame del cammino computerizzato gratuito

LABORATORIO ORTOPEDICO • SU MISURA: BUSTI SCARPE PLANTARI

BIRKENSTOCK
Made in Germany • Tradition since 1774



MAGLIERIA
D'ANGORA
TERMICA



COMFORT FOOTWEAR
HAFLINGER
MADE IN GERMANY



ALZANO LOMBARDO - Via M. Zanchi, 81 - Tel. 035 4123413 (FUORI DALL'OSPEDALE)

Alla scoperta di Alzano BURRO

Sulle pendici del Monte Filaressa, dove lo sguardo si perde fino al profilo degli Appennini, è adagiato Burro, antico borgo rurale di Alzano, dove il tempo pare essersi fermato, conservando la natura campestre dei luoghi e i profumi delle stagioni.

Il paesaggio locale, connotato dai vasti e acclivi poderi verdeggianti, è plasmato dalle incisioni dei reticoli idrici che portano acqua nella profonda e selvaggia valle della Nesa, che da Salmezza fino al Serio modella il paesaggio creando scenari mozzafiato, come "i paradisi" o le più note "pozze di Brumano". Proprio nella forma del paesaggio è da ricercare l'etimologia del nome Burro, che pare derivi da *bóthros*, una voce greco-bizantina diffusasi nel nord Italia e che significa "fossa scavata dall'acqua in luogo scosceso".

Burro è una frazione strutturata in tre piccoli borghi chiamati Burro Alto, Burro e Burro Basso detto anche Ca Nedai. Quest'impianto pressoché immutato da centinaia di anni, conserva esempi significativi di architettura rurale Seriana tra le quali emerge il mulino del Burro, posto sulla sponda destra della Nesa, significativa testimonianza di architettura rurale e di operosità dell'uomo, che consentì per anni di macinare le granaglie prodotte nei campi, un tempo coperti da grano e frumento.

Tali attività, che assieme alla frutta e all'allevamento di bestiame erano i principali impieghi del paese, si accompagnavano



al taglio dei boschi di cui gli abitanti di Burro erano specialisti, tanto da assumere nella storia il soprannome di "rasgù del Bör".

Il cuore del borgo, che oggi conta 57 abitanti, è la compita ma graziosa chiesa dedicata a San Bernardo eretta nel 1524, la quale fu elevata a Parrocchia dal Vescovo Bernareggi nel 1942, per essere divisa da Nese e unita all'antica Parrocchia di Brumano. Nel 1986 la Parrocchia fu accorpata a quella di Monte di Nese assumendo il nome unico di "Natività della Maria Vergine e Trasfigurazione di Nostro Signore".

Burro è uno di quei luoghi agresti che resistono al decorso della storia e che ricordano come la simbiosi tra uomo e natura possa essere eterna e immutata se vissuta nella semplicità.



L'Assessore al Governo del Territorio
Camillo Bertocchi

PIZZERIA D'ASPORTO - FORNO A LEGNA - IMPASTO ARTIGIANALE

dal 1988

PIZZA E VAI
Città di Alzano L.



**Vieni da Noi la settimana
di Natale avrai
UN SIMPATICO OMAGGIO**



**IL TUO ORDINE SUPERA LE 6 PIZZE?
BIRRA O BIBITA
IN REGALO!**

CONSEGNA A DOMICILIO 035 51 64 51
Via S. Pietro, 41 - Alzano Lombardo (BG) - www.pizzaevai.com
ORARIO: 17.30 - 21.30 Chiuso il Lunedì



Roberto
Mazzoleni

Attività Sportive e
Comunicazione

On Line il nuovo sito comunale

www.comune.alzano.bg.it

Da ottobre è on line il nuovo sito del Comune di Alzano.

Oltre ad una nuova veste grafica, è stato fatto un importante lavoro di aggiornamento dei contenuti e della struttura del sito, tanto da balzare al primo posto nella classifica dei comuni d'Italia come adeguamento a quanto richiesto nel Decreto Trasparenza (Dlgs. 33/2013).

Infatti ora sono soddisfatti tutti i 64 indicatori richiesti ai siti web delle pubbliche amministrazioni (v. www.magellanopa.it/bussola).

Nel nuovo sito sono state previste quattro aree tematiche raggiungibili facilmente dal menù sotto la galleria fotografica:

- Il **Comune** con tutte le informazioni istituzionali del comune e la parte di comunicazione (news, eventi, bandi, albo pretorio, amministrazione trasparente) e una pagina "Linea diretta" per interagire direttamente con il Comune.
- Gli **Uffici** con tutti i riferimenti, gli orari e i procedimenti che vengono erogati al cittadino.
- I **Servizi** o procedimenti che vengono erogati ai cittadini dal Comune con tutte le informazioni (descrizione, modalità di accesso, tempi, costi, modulistica) necessarie per usufruirne.
- Il **Territorio** con le informazioni sulla città, gli itinerari divisi per sentieri, piste ciclabili, pedonali e le informazioni turistiche.

Un brevissimo cenno alla struttura: il menù in alto consente di raggiungere con un solo click la pagina di interesse; inoltre a destra di ogni pagina è presente **un menù contestuale con le voci riguardanti quella sezione del sito e dei bottoni di interesse.**

È stato fatto uno sforzo notevole per mettere a

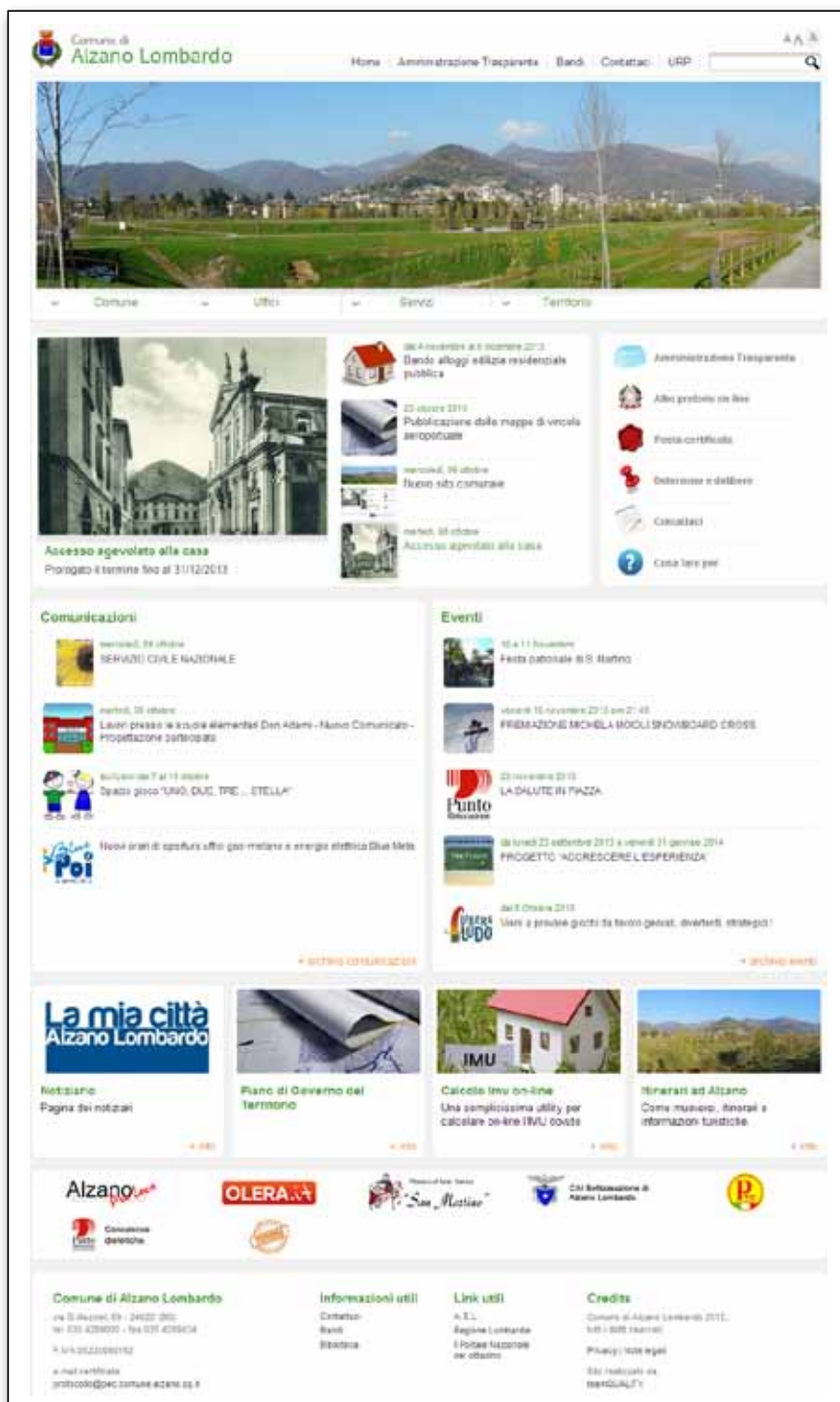

disposizione dei cittadini quante più informazioni possibili. In ogni caso l'Amministrazione sarà felice di accogliere suggerimenti e modifiche da parte dei cittadini. Per fare questo si può utilizzare la pagina **"Linea Diretta con il Comune"**.

Se avete domande o richieste specifiche da fare in merito ad un particolare servizio potete anche interloquire via e-mail con il personale di ogni area (i riferimenti li trovate nelle pagine relative ad ogni ufficio).

ITINERARI PER ALZANO

È stata creata una nuova sezione: "Itinerari per Alzano" (raggiungibile dal relativo riquadro in home page), ricca di contenuti e divisa a sua volta in 4 aree tematiche:

- ITINERARI per SENTIERI
- ITINERARI su PISTE CICLABILI
- ITINERARI a PIEDI: CENTRI STORICI ARTE/CULTURA/STORIA (nella foto: la prima parte di questa area tematica)
- INFORMAZIONI TURISTICHE (come arrivare, cosa vedere, dove mangiare, dove dormire)

Questa nuova sezione del sito comunale è in continua evoluzione. L'obiettivo è quello di arricchirla nel tempo di contenuti, utili non solo a chi viene da fuori, ma anche per tutti gli alzanesi che vogliono conoscere e vivere meglio il proprio territorio. Questo anche grazie al tuo contributo.

Infatti nella sezione: **"Collabora con noi"**, se hai un tuo itinerario, notizie storiche, culturali, artistiche o relative a località o personaggi alzanesi che pensi siano interessanti o degne di essere ricordate, inviaci il tuo contributo (testo, foto, traccia gpx, ecc.) all'indirizzo comunicazione@comune.alzano.bg.it. Questo materiale, se ritenuto idoneo, verrà pubblicato con citazione dell'autore.

RINGRAZIAMENTI

Tutto questo è stato possibile grazie all'impegno di molti. Ritengo doveroso ringraziare per la realizzazione del nuovo sito e per il supporto la società TeamQUALITY, soprattutto nella persona dell'Ing. Leonardo Olivieri; la

Dott.ssa Maddalena Ronzoni per la parte amministrativa unitamente a Elena D'Adda per la revisione dei servizi online e soprattutto Fabrizio Midlarz per il prezioso contributo nella messa online, impaginazione e valorizzazione dei contenuti delle sezioni relative alla Biblioteca Comunale e agli "Itinerari ad Alzano".

Un ringraziamento anche alla Pro Loco di Alzano, al CAI di Bergamo e al Museo San Martino per la condivisione di diversi contenuti. Infine un grazie va a tutti i dipendenti delle varie aree che si sono messi a disposizione per il continuo aggiornamento dei contenuti, consci dell'importanza anche istituzionale che ricopre questo strumento.

BUONA NAVIGAZIONE A TUTTI!

L'Assessore alle Attività Sportive e alla Comunicazione

Roberto Mazzoleni

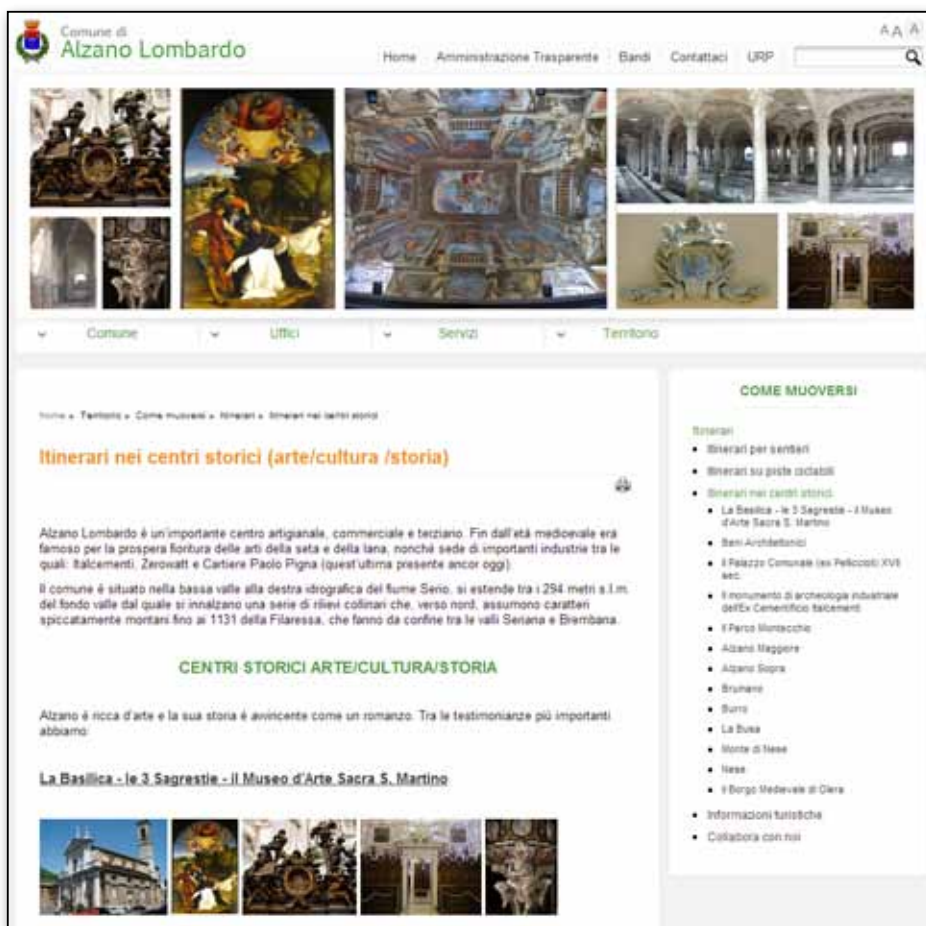

dal 1967

Grazioli Studio

arredo

ALBINO (Bergamo) - Via Isla, 1A - Tel. 035.75.34.22

CUCINE - SOGGIORNI - SALOTTI - CAMERE - CAMERETTE - BAGNI - COMPLEMENTI

Per qualsiasi altro acquisto, riconosciamo i punti

TUTTO A TASSO ZERO PER 36 MESI!

PRIMA RATA A 90 GIORNI

www.grazioli.info



Elena
Bonomi

Attività sociali

La consulta del volontariato



Parlare di volontariato, oggi, significa pensare spontaneamente alla Consulta di cui fanno parte gran parte delle associazioni che operano sul territorio e all'insieme di persone che si donano gratuitamente in diversi ambiti, ma con lo stesso fine: donare gratuitamente tempo, energie e risorse. Raggruppare tante realtà diverse tra loro e creare sinergia non è certo facile proprio perché si parla di tempo offerto gratuitamente, ma con grande soddisfazione devo segnalare che il cuore dei volontari non ha limiti e alla fine ci si trova uniti per dare vita a progetti condivisi da tutti. Il 15 settembre scorso nell'ambito della festa dello Sport e del Volontariato, seppure il tempo non sia stato clemente, sono stati raccolti in forma di assoluta spontaneità fondi poi trasformati in 57 Buoni Spesa da euro 20,00 cad. per aiutare le famiglie in difficoltà del nostro territorio. Il mio personale ringraziamento e quello dell'intera Amministrazione Comunale, va quindi a tutti coloro che hanno contribuito: il cuore di ognuno ha lavorato per donare.

....e ora via, avanti con altri progetti!

Auguri!!

Il 13 settembre 2013 ha festeggiato i suoi cento anni la signora Luigina Scarpellini, come per ogni centenario della città l'Amministrazione ha voluto essere presente insieme a parenti ed amici per festeggiare questa data così importante. In questa foto eccoci qui insieme con Mons. Facchinetti nel momento in cui consegno la medaglia di ricordo e porto un augurio speciale, proprio come è speciale questo giorno.



Lavanderia *Self Service*
300Bolle

APERTO 365 GIORNI ALL'ANNO
dalle ore 7,30 alle 22,00
Piazza Giovanni Paolo II c/o Palasport
ALZANO LOMBARDO (BG) - Tel. 3462241251

AMPIO PARCHEGGIO

LAVAGGIO E/O ASCIUGATURA ANCHE DI PIUMONI, TAPPETI, COPERTE, TENDE



AIDO

Gruppo Comunale
di Alzano Lombardo
Onlus

Associazione Italiana per la Donazione di Organi tessuti e cellule
Gruppo Comunale di Alzano Lombardo - Onlus
Via Mazzini, 17 - Tel. 035 514773

Eleonora Zanchi

un esempio di grande umanità

L'Assessore alle Attività Sociali, Elena Bonomi, e l'Amministrazione Comunale rivolgono una particolare attenzione al gesto compiuto dalla famiglia Pellicoli - Zanchi, a memoria della sensibilità della Sig.ra Eleonora Zanchi e per diffondere maggiormente la cultura della donazione di organi. Di seguito si riporta per intero il testo del Direttivo dell'Associazione AIDO di Alzano Lombardo, inoltrato al Comune con richiesta di pubblicazione.



Il Direttivo A.I.D.O. vuole richiamare l'attenzione sul grande gesto di solidarietà compiuto dalla famiglia Pellicoli - Zanchi.

Eleonora Zanchi, di anni 47, nostra concittadina, deceduta il 29/10/2013 all'Ospedale Riuniti di Bergamo ha reso disponibile il suo corpo per il prelievo di tutti gli organi e non solo, ma anche dei tessuti e di parte della struttura ossea.

**A NOVE persone sono stati trapiantati gli organi di Nora.
Una sola vita ne ha salvato molte togliendole dalla disperazione**

e facendole tornare a vivere una vita normale.

Il Direttivo A.I.D.O. ha voluto pubblicizzare questo significativo gesto per sensibilizzare tutti noi sul grande problema della donazione di organi, purtroppo in flessione in Italia. Il dono altruistico di Nora ci faccia superare incertezze e pregiudizi e dare una certezza alla speranza di chi è in attesa di trapianto.

Il contributo dell'A.I.D.O. è prezioso e insostituibile, per stimolare, sostenere, diffondere con professionalità e accuratezza una vera cultura della donazione.

**SONO I GESTI DI SOLIDARIETÀ IL DONO PIÙ GRANDE
Fate sempre in modo che quando qualcuno chiama ci sia
sempre qualcuno che risponde.**

Anche questo vuol dire aderire all'A.I.D.O.

**Fermati... Ascolta... Qualcuno per vivere ha bisogno di te...
PENSACI.**

Il gruppo conta 810 iscritti e 27 donatori.

*Auguri e
Buone Feste*

zirafa.it
Alzano Lombardo
Piazza Italia, 10 • Tel 035 515235

zirafa
Gioielli



CITTÀ DI ALZANO LOMBARDO
ASSESSORATO P. I. e CULTURA



con il patrocinio
Provincia di Bergamo

INVERNO MUSICALE XXXI EDIZIONE

GENNAIO • FEBBRAIO 2014 • INIZIO CONCERTI ORE 16,15 • Auditorium Montecchio

Domenica 19 gennaio

Giovanni Sardo • Sergio Scappini

violino

fisarmonica

“Andar per musica con il Duo d’Imperia”

Domenica 26 gennaio

Claudio Massola • Elena Buttiero

flauti • chalumeau • clarinetti

spinetta

“Viaggio musicale tra ’500 e ’800”

Domenica 2 febbraio

Maria Ida Turri • Stefano Romani

voce

pianoforte

“Arie • Lieder • Chansons”

Domenica 9 febbraio

**Rosella
Masciarelli**

**Michela
De Amicis**

**Angela
Petaccia**

“Brani a sei mani con tre pianiste all’Opera”

Direzione Artistica

ATTILIO BERGAMELLI

coordinamento organizzativo:

MUSICA RARA

Associazione
di promozione sociale per la
cultura



MUSICA RARA

Abbonamento € 35,00

Ingresso € 10,00

info: 035.575781 - 035.511061
www.associazionemusicarara.it



**Fondazione
Martino Zanchi
Onlus**

Residenza Sanitaria
Assistenziale

Ricordiamo che per avere informazioni
più dettagliate puoi chiamare lo 035/513077
o visitare il sito www.fondazionezanchi.it

Una Fondazione proiettata verso il futuro

Come abbiamo anticipato nello scorso numero, la Fondazione Martino Zanchi Onlus sta attraversando un periodo di grandi cambiamenti su più fronti, dal rinnovato Consiglio di Amministrazione, alla riorganizzazione dei servizi offerti, all'ampliamento della struttura. In questa ottica rientra anche un altro importante obiettivo: l'apertura della Fondazione nei confronti del territorio e dei vari enti che compongono la comunità attraverso tutta una serie di attività che coinvolgono i nostri ospiti in maniera proattiva, quali portatori di importanti valori di grande significato per i soggetti coinvolti. Abbiamo dato il via in occasione della rievocazione storica di S. Martino che si è svolta l'8 novembre 2013 ed in cui i gruppi delle mamme delle scuole materne di Alzano Sopra, di Carsana e di Nese, insieme all'Associazione Storica di Albino, hanno rappresentato la vita del patrono della nostra città. Diversi ospiti della nostra struttura sono stati invitati insieme ai bambini delle scuole materne e a quelli della prima e della seconda elementare dando vita ad un importante momento di condivisione.

Continua in questo percorso un altro incontro basato sul tema della "generosità di San Martino", durante il quale i bambini grandi della scuola materna di Alzano Sopra sono venuti in visita presso la casa di riposo. Inoltre, si stanno concretizzando anche progetti pedagogici specifici con le scuole primarie e secondarie di primo e secondo grado, che non si fermeranno al singolo evento ma rappresenteranno veri e propri percorsi formativi.

Il Consiglio Direttivo ha deciso di rafforzare questo tema già trattato negli scorsi anni in Fondazione con iniziative specifiche, in quanto crede fermamente che il coinvolgimento dei nostri anziani in maniera

attiva insieme ai bambini, o ad altri gruppi, possa giovare non solo agli ospiti della Fondazione facendoli sentire parte attiva all'interno della comunità, ma possa essere un momento importante anche per far comprendere agli altri soggetti, soprattutto ai più piccoli, il valore dei nonni come portatori di saggezza e come testimoni della nostra memoria storica.





via San Pietro, 2 - Alzano Lombardo
tel. **035.45.36.622**

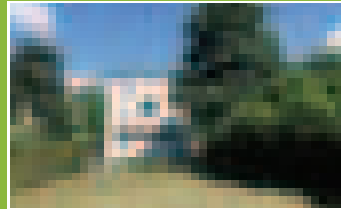

ALZANO: zona centralissima. Villa singola della prima metà del '900. Da ristrutturare. Possibilità di realizzazione di più unità abitative con terrazzi vivibili o giardino privato. Box. Immobile non soggetto ad ACE.



ALZANO: confine con Ranica. Zona pedecollinare. In elegante contesto quadrifamiliare. Ultimo appartamento al primo e ultimo piano con terrazzo vivibile. Valore di progetto: classe B.



ALZANO: zona pedecollinare. Nuova villa a schiera di testa. Giardino privato sui tre lati e ingresso indipendente. Taverna di 137 mq con bagno e lavanderia, zona giorno con ampie vetrate e ultimo piano con travi a vista. Box triplo. Valore di progetto: classe B.

€ 380.000,00



ALZANO: elegante quadrilocale su due livelli con travi a vista. Doppi servizi. Scelta delle finiture. Due terrazzi dall'ottima esposizione al sole e 100 mq di giardino privato. Box doppio e cantina. Classe B (56 Kwh/m2a).

€ 450.000,00



ALZANO: casa singola in zona residenziale composta da due unità abitative indipendenti. Giardino privato e pianeggiante. Box doppio e box singolo. Classe G (229,49 Kwh/m2a).

€ 270.000,00

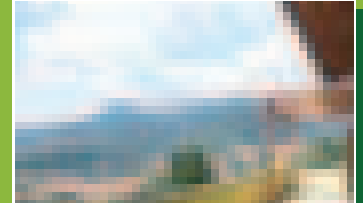

ALZANO: zona Belvedere. Recente appartamento in villetta al primo e ultimo piano. Ingresso indipendente. Su due livelli con travi a vista e parquet. Box doppio e cantina. Classe E (138,87 Kwh/m2a).

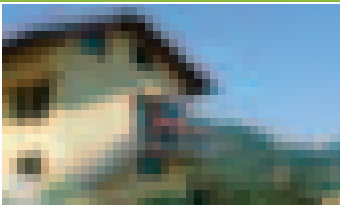

ALZANO: zona collinare immersa nel verde. Quadrilocale al primo piano con giardino privato. Ingresso indipendente. Box doppio in larghezza. Classe E (134,30 Kwh/m2a).

€ 190.000,00



ALZANO: zona centrale. In signorile palazzina. Quadrilocale di 135 mq con cucina separata e doppi servizi. Ripostiglio. Box. Classe F (169,95 Kwh/m2a).

€ 185.000,00

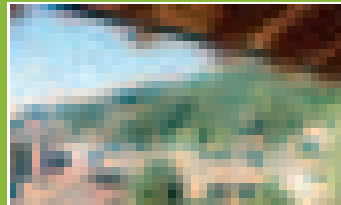

ALZANO: nuova palazzina in zona collinare. Trilocale all'ultimo piano con terrazzo vivibile dall'ottima esposizione al sole. Travi a vista. Scelta delle finiture. Box. Classe B (55,50 Kwh/m2a).

€ 178.000,00

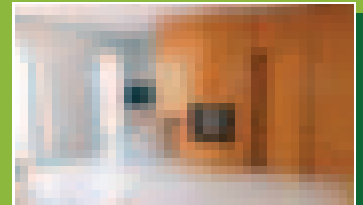

ALZANO: trilocale di 90 mq ristrutturato a nuovo. Comodamente servito da ascensore. Bagno più ripostiglio/lavanderia. Cantina e posto auto. Classe E (138,92 Kwh/m2a).

€ 175.000,00

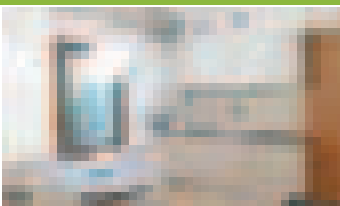

ALZANO: recente bilocale in contesto d'epoca finemente ristrutturato. Caratterizzato da particolari volte con pietra a vista. Tutto parquet. Box. Classe G (179,85 Kwh/m2a).

€ 95.000,00

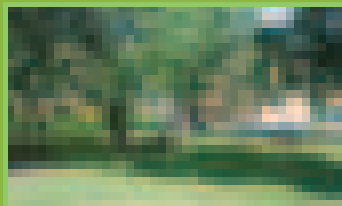

VILLA DI SERIO: recente trilocale al secondo e ultimo piano con ascensore. Zona residenziale. In strada a fondo chiuso. Terrazzo dall'ottima esposizione. Termoautonomo. Box e cantina. Classe G (200,1 Kwh/m2a).

€ 110.000,00

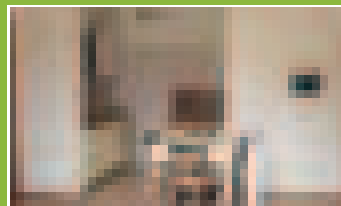

ALZANO: zona centrale e comoda ai servizi. Recente bilocale con luminoso soggiorno che si affaccia sul terrazzo dall'ottima esposizione al sole. Termoautonomo. Box. Classe D (93,08 Kwh/m2a).

€ 109.000,00

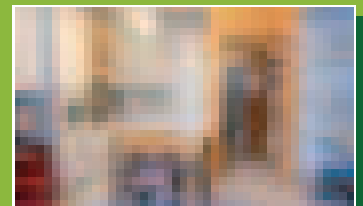

ALZANO: trilocale ristrutturato in zona centrale. In palazzina di due unità abitative con minime spese condominiali. Secondo e ultimo piano. Posto auto. Classe E (127,94 Kwh/m2a).

€ 93.000,00

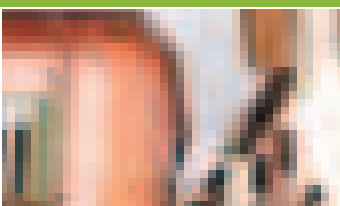

ALZANO: soluzione cielo-terra indipendente. In pieno centro storico. Da riattare. Completa la proprietà il box doppio. Immobile non soggetto ad ACE.

€ 70.000,00

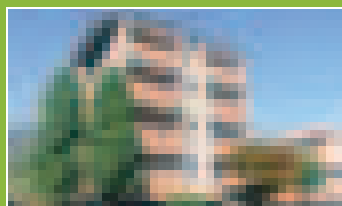

ALZANO: trilocale recentemente ristrutturato a nuovo dall'ottima esposizione al sole. Zona notte in parquet. Box e cantina. Classe G (368,63 Kwh/m2a).

€ 129.000,00

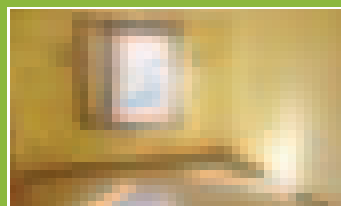

ALZANO: pieno centro storico. Bilocale di 65 mq da ristrutturare. In contesto di corte. Soluzione posta al primo piano. Cantina e posto auto. Box. Immobile non soggetto ad ACE.

€ 49.000,00

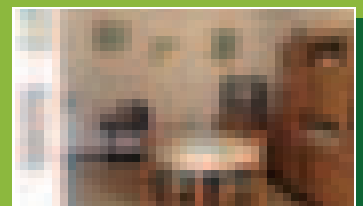

ALZANO: zona centralissima e comoda a tutti i servizi. Bilocale di 75 mq al primo piano. Termoautonomo. Da ristrutturare. Soluzione ideale per investimento. Classe G (204,22 Kwh/m2a).

€ 50.000,00

**APPROFONDIMENTO:
staccare e conservare**

**Nuove
disposizioni**

**Raccolta
differenziata
della
PLASTICA**

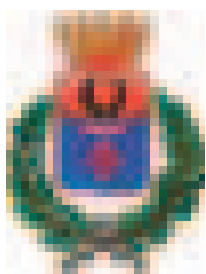

www.comune.alzano.bg.it

**Si richiama l'attenzione di
tutti gli utenti del servizio
di raccolta domiciliare dei
rifiuti al rispetto delle nuove
disposizioni per la raccolta
differenziata della PLASTICA.**

Sono imballaggi in plastica, quindi vanno nella raccolta differenziata

BOTTIGLIA DI ACQUA MINERALE



Va nella raccolta differenziata

FLACONE DETERSIVO



Va nella raccolta differenziata

SPRUZZINO



Va nella raccolta differenziata

FLACONE SHAMPOO



Va nella raccolta differenziata

FLACONE BALSAMO



Va nella raccolta differenziata

FLACONE SAPONE LIQUIDO



Va nella raccolta differenziata

FLACONE KETCHUP



Va nella raccolta differenziata

FLACONE CREME



Va nella raccolta differenziata

BOTTIGLIA BIBITA



Va nella raccolta differenziata

BARATTOLO YOGURT



Va nella raccolta differenziata

VASCHETTA PORTAUOVA



Va nella raccolta differenziata

VASCHETTA POMODORI



Va nella raccolta differenziata

VASCHETTA AFFETTATI



Va nella raccolta differenziata

VASCHETTA PER ALIMENTI



Va nella raccolta differenziata

VASSOIO SCATOLA DI CIOCCOLATINI



Va nella raccolta differenziata

BLISTER TRASPARENTI PREFORMATI



Va nella raccolta differenziata

NON sono imballaggi in plastica, quindi NON vanno nella raccolta differenziata

UTENSILI DA CUCINA



NON vanno nella
raccolta differenziata

GIOCATTOLI DI PLASTICA



NON vanno nella
raccolta differenziata

SACCHETTI PATATINE E SNACK



NON vanno nella
raccolta differenziata

VASCETTA IN POLISTIROLO



NON va nella
raccolta differenziata

FILM PER IMBALLAGGI



NON vanno nella
raccolta differenziata

OCCHIALI



NON vanno nella
raccolta differenziata

PANNOLINI



NON vanno nella
raccolta differenziata

SOTTOVASI



NON vanno nella
raccolta differenziata

PIATTI, BICCHIERI, POSATE



NON vanno nella
raccolta differenziata

PENNE, RIGHELLO, SQUADRETTE



NON vanno nella
raccolta differenziata

SHOPPER



NON vanno nella
raccolta differenziata

TASTIERA, MOUSE E CD



NON vanno nella
raccolta differenziata

SEDIA



NON va nella
raccolta differenziata

TUBO PER IRRIGAZIONE



NON va nella
raccolta differenziata

BARATTOLO DI PLASTICA



NON va nella
raccolta differenziata

SIRINGA



NON va nella
raccolta differenziata

Raccolta differenziata

della PLASTICA



In questo fascicolo staccabile trovate un utile vademecum illustrato dove vengono riportati gli imballaggi in plastica che si possono raccogliere e quelli che, invece, non vanno nel sacco della raccolta differenziata della plastica, ma devono essere conferiti separatamente (*ingombranti, polistirolo, etc.*) presso il Centro di Raccolta comunale, gettati nel sacco rosso prepagato (*shopper, pannolini, etc.*). A seguito di diversi controlli eseguiti a campione in tutto il territorio comunale, è stata riscontrata la presenza di materiali non conformi ed in contrasto con le vigenti disposizioni. Sono stati trovati giocattoli, ombrelli, secchi di vernice e anche un passeggino!

La presenza di tali materiali, allorquando il Comune di Alzano Lombardo conferisce tutto quanto è stato diligentemente raccolto a domicilio presso il centro di riciclo e recupero affiliato a CO.RE.PLA (*Consorzio*

Nazionale per la Raccolta, il Riciclaggio ed il Recupero degli Imballaggi in Plastica), rappresenta un handicap che viene economicamente addebitato all'Amministrazione Comunale e, come conseguenza, va ad appesantire la bolletta dei rifiuti di ciascuno di noi.

Evitiamo, pertanto, di gettare nel sacco della raccolta differenziata della plastica, imballaggi e materiali che non sono plastica!

Si rammenta a tutti gli utenti che, in base al vigente regolamento comunale per la gestione del ciclo integrato dei rifiuti urbani, sono previste sanzioni da € 50,00 fino a € 500,00 e che proseguiranno i controlli a campione sul territorio comunale per la verifica del rispetto delle disposizioni in materia di raccolta differenziata della plastica.



COMUNE DI ALZANO LOMBARDO

Via Mazzini n. 69 | 24022 Alzano Lombardo (BG)
Centralino **035/4289000** | Fax **035/4289034**

Sito web: **www.comune.alzano.bg.it**
e-mail: **protocollo@pec.comune.alzano.bg.it**



Ufficio messo comunale	035/4289001	Ufficio Ragioneria	035/4289009-005
Ufficio Stato Civile	035/4289008	Ufficio Tributi	035/4289032-052
Ufficio Protocollo	035/4289027	Ufficio Cimiteri	035/4289048
Ufficio Segreteria/Personale	035/4289051-049	Ufficio Tecnico-Edilizia Privata	035/4289024-025
Ufficio Contratti/URP	035/4289013	Ufficio Tecnico-Lavori Pubblici	035/4289022-023
Ufficio Polizia Locale	035/4289061-064	Ufficio Servizi Sociali-Scuola	035/4289031-058
Polizia locale Pronto Intervento	340/0630110-111	Ufficio Sport	035/4289078
Ufficio Commercio	035/4289028	Biblioteca	035/4289087-076



via Mazzini, 6 - Albino
tel. **035.77.30.50**

CI TROVATE ANCHE :
via Don Mazza, 10/A - Gorle tel. **035.66.45.19**

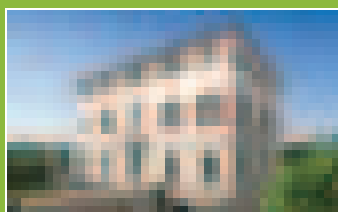

ALBINO: via Mazzini. Storica villa ottocentesca in pieno centro con giardino privato. Casa indipendente su più livelli di ampia metratura. Soggiorno con cucina separata, 3 camere, doppi servizi e taverna. Box collegato alla villa. Valore di progetto: classe A.

€ 140.000,00

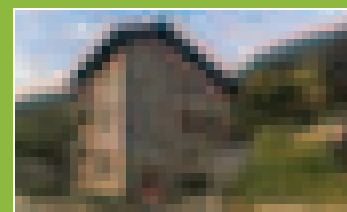

ALBINO: cascina finemente ristrutturata composta da due unità indipendenti: quadrilocale di 150 mq con doppi servizi e bilocale di 75 mq. Finiture prestigiose. Ampio giardino privato con piscina e triplo box in larghezza. Classe F (158,13 Kwh/m2a).

€ 390.000,00

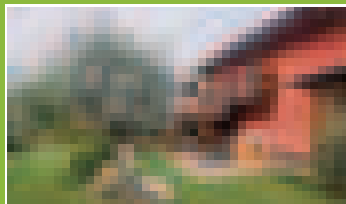

ALBINO: zona Funivia. Elegante villetta di testa con finiture extracapitolato. Ampio giardino piantumato con barbecue e gazebo. Nuova. Arredata. Box doppio in larghezza. Classe F (160,18 Kwh/m2a).

€ 350.000,00



ALBINO: bifamiliare di ampia metratura con 600 mq di giardino privato sui tre lati. Recentissima. Soggiorno con cucina separata, tre camere e tre bagni. Taverna, lavanderia e box triplo. Classe D (88,53 Kwh/m2a).

€ 380.000,00

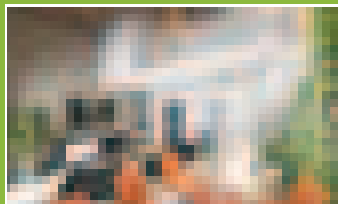

ALBINO: trilocale di nuova costruzione in zona centralissima. Su due livelli e impreziosito da travi a vista. Scelta delle finiture. Doppi servizi. Valore di progetto: classe B.

€ 170.000,00

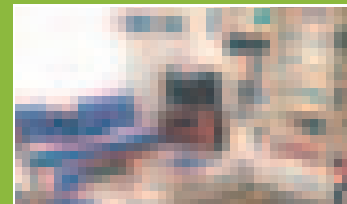

ALBINO: trilocale di 100 mq con studio e doppi servizi. In palazzina di sei unità abitative. Complesso ristrutturato. Box, cantina e posto auto. Classe G (215,34 Kwh/m2a).

€ 149.000,00

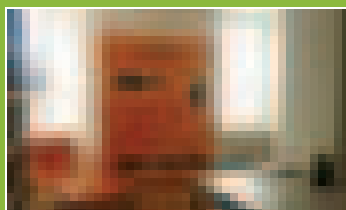

ALBINO: ampio ed elegante bilocale in contesto liberty. In zona centralissima. Finiture di pregio e totale pavimentazione in parquet. Box. Classe B (56,20 Kwh/m2a).

€ 145.000,00



ALBINO: zona Funivia. Bilocale all'ultimo piano in piccola palazzina. Recentemente ristrutturato. Soggiorno con camino e cucina a vista, bagno, camera matrimoniale e ripostiglio. Classe G (196,15 Kwh/m2a).

€ 70.000,00

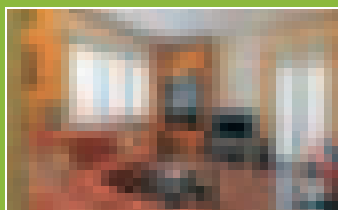

ALBINO: quadrilocale in contesto bifamiliare con giardino privato e ingresso indipendente. In zona centralissima e comoda ai servizi. Box e posto auto. Classe G (356,54 Kwh/m2a).

€ 239.000,00

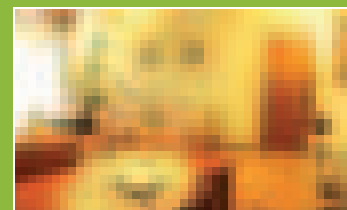

ALBINO: zona centrale. Quadrilocale al piano terra con doppio ingresso e giardino privato. Elegante contesto. Doppi servizi e cucina abitabile. Box e cantina. Classe G (234,15 Kwh/m2a).

€ 210.000,00

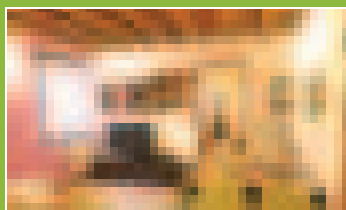

ALBINO: accogliente soggiorno con travi a vista. Bilocale in contesto bifamiliare. Spese condominiali nulle. Cascinale finemente ristrutturato. Box ampio e cantina. Classe E (139,26 Kwh/m2a).

€ 99.000,00

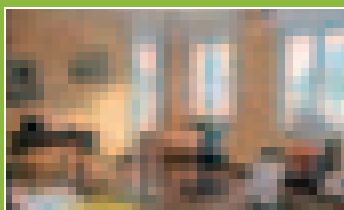

GAZZANIGA: zona centrale. Quadrilocale di ampia metratura con luminosa zona giorno e cucina separata. Termoautonomo. Recentemente ristrutturato. Box. Classe G (214,37 Kwh/m2a).

€ 87.000,00

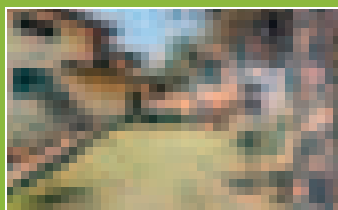

ALBINO: elegante villa singola a due passi dal centro. Possibilità di ricavare due unità indipendenti. Ampia taverna con lavanderia. 1000 mq di area esterna vivibile. Box quadruplo. Classe C (69 Kwh/m2a).

€ 130.000,00

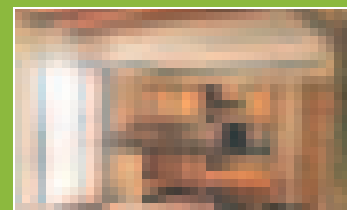

ALBINO: centralissimo. Accogliente soluzione con mansarda adibita a terza camera. Ultimo piano. Palazzina di poche unità abitative. Tutto parquet e travi a vista. Classe E (132,79 Kwh/m2a).

€ 215.000,00

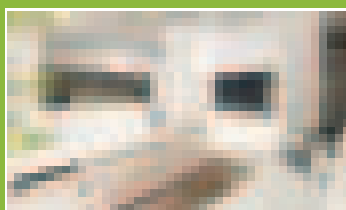

ALBINO: zona Bondo. Attico di 150 mq libero sui quattro lati. Ampia zona giorno con cucina separata, tre camere, di cui una con cabina armadio e doppi servizi. Ascensore privato. Scelta finiture. Box doppio. Valore di progetto: classe B.

€ 430.000,00

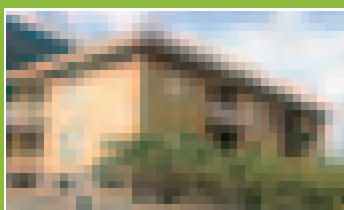

ALBINO: ultimo piano in quadrifamiliare. Spese condominiali nulle. Ampio quadrilocale con cucina separata, doppi servizi, ripostiglio e tre camere. Due terrazzi vivibili dall'ottima esposizione. Box e sottotetto. Classe G (241,79 Kwh/m2a).

€ 185.000,00

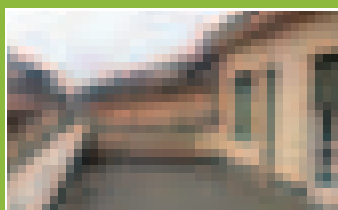

ALBINO: via Mazzini. Trilocale in palazzina senza spese condominiali. Zona giorno con affaccio sul terrazzo di 40 mq dall'ottima esposizione al sole. Soluzione da riattare. Immobile non soggetto ad ACE.

€ 130.000,00

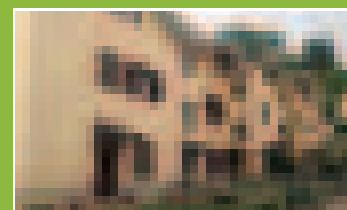

GAZZANIGA: zona centrale. Villa a schiera con giardino privato. Soggiorno con cucina separata, tre bagni e due camere. Ultimo piano open space. Box. Classe G (210,62 Kwh/m2a).

€ 148.000,00



Pietro
Ruggeri

Infrastrutture

Lavori in corso. Alzano si rifà il trucco

VIA BRACC

Ripristino carreggiata stradale

Al via i lavori di ripristino della carreggiata stradale in via Bracc (km. 0,400) – loc. Nese.

L'intervento verrà eseguito garantendo il traffico veicolare da e per la frazione di Monte di Nese. Il progetto prevede la realizzazione di un muro di sottoscarpa in c.a., la ricostituzione della scarpata e la formazione di un pozzetto di "calma" che consenta un "lento" deflusso delle acque meteoriche provenienti dal tombotto a monte della strada. L'acqua verrà condotta a valle fino alla quota d'imposta del muro e rilasciata su un fondo di massi irregolari disordinatamente disposti per ridurne la velocità di scorrimento con la conseguente erosione della vallecchia.

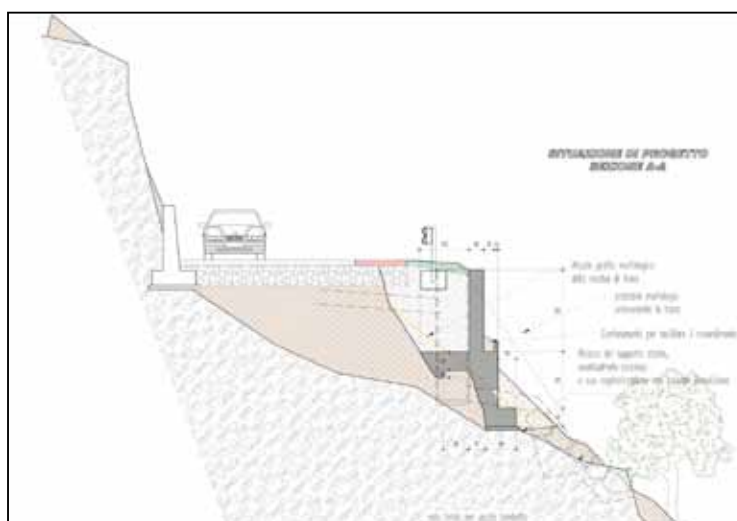

EIKOS



SPACCIO AZIENDALE - MATERASSI E RETI

augura a tutti un

CALDO NATALE

*e ti regala un
piumino d'oca*

acquistando un materasso avrai in omaggio un vero piumino d'oca



LEFFE strada provinciale - Tel.035.734979 - www.eikosonline.it
LUN/VEN 08:00-12:00/14:00-19:00 - SABATO ORARIO CONTINUATO

... il vantaggio di acquistare in fabbrica

**CONSEGNA A DOMICILIO
E RITIRO DELL'USATO GRATUITI**

Scuola elementare Don Adami, Alzano Sopra

Adeguamento antisismico, abbattimento barriere architettoniche con nuovo ascensore, nuovo vano scala fino a piano seminterrato, impianto fotovoltaico, nuovo impianto termico iperperformante e cablaggio informatico completo in ogni aula. Nonostante le avverse condizioni meteo di ottobre proseguono spediti i lavori di ristrutturazione delle scuole elementari di Alzano Sopra che diventeranno tra le più sicure e performanti a livello nazionale. Nel prossimo mese sarà completato il vano scala e proseguirà il getto dei setti antisismici.



Palazzo Pelandi

Manutenzione straordinaria della copertura dell'edificio, sostituzione onduline, ricorritura manto copertura e sostituzione lattonerie.



Centro sociale per anziani

Come anticipato nello scorso notiziario si è dato inizio ai lavori di ristrutturazione per il nuovo centro sociale per anziani a Montecchio (edificio bar/bocciodromo). Consolidamento strutturale in atto per la messa a norma antisismica e abbattimento barriere architettoniche a cui seguiranno formazione nuovo impianto termico, adeguamento impianto elettrico, sostituzione serramenti, opere di finitura (pavimenti, rivestimenti) e rifacimento facciate.



TRIONFINI

Fornai dal 1947

LABORATORIO: Alzano lombardo
Via Salesiane, 11 - Tel 035 512300

I NOSTRI PANI SPECIALI
tutti con olio extravergine d'oliva

TRIONFO: pane dei bergamaschi con farina di mais
SPACCATINA: con farina di semola
FARAONE: il pane per gusti forti con quattro tipi di semi
CROCCANTINO: ciabatta al mais, croccante al punto giusto
PANE ALLO YOGURT: morbidissimo
LA GARIBALDA: il pane di Bergamo
TRIONFINO: gusto nuovo a basso contenuto di glutine

Dolce e Salato per tutti i gusti.

OLTRE 40 TIPI DI PANE FRESCHI TUTTI I GIORNI

NEGOZI: Alzano lombardo
Via S. Pietro, 3 - Tel 035 511038
Ranica
Piazza Italia, 27 - Tel 035 45 36 892

Accurato servizio a domicilio

b&b Vittoria

bed&breakfast



Via Provinciale, 128
Alzano Lombardo (BG)
Tel/Fax 035 513248
Cell. 349 5813102
info@bebvittoria.it
www.bebvittoria.it

Rispetto per gli spazi comunali, un elemento fondamentale per un paese civile

La mancanza di rispetto delle regole nella raccolta differenziata passa, purtroppo, anche dai luoghi sacri, come i cimiteri comunali. Qui sotto trovate delle fotografie scattate presso i nostri cimiteri dove, nonostante il cartello indichi esattamente cosa può essere gettato nel contenitore, non c'è alcun riguardo e nessuna attenzione. Rubate scope, palette, innaffiatoi, portafiori, fiori, ecc. Invitiamo tutti i cittadini che hanno a cuore il proprio paese e che civilmente rispettano le comuni regole di convivenza a segnalare alla Polizia Locale qualsiasi abuso.



GRAZIE a Volver, GEV e Granducato di Alzano Sopra per aver effettuato la pulizia del torrente Luio e del torrente Nesa.



Rifiuti abbandonati "ex Zerowatt"



Pulizia sul "Serio"

Lodevole l'iniziativa di alcuni cittadini che si sono spontaneamente offerti di dedicare due giornate per "ri"pulire una parte del territorio comunale: la sponda del fiume Serio dalla zona delle "Piante" fino al tiro a segno. Ecco una parte del loro bottino in primo piano nella foto, parte perché a fine giornata il raccolto è stato molto più consistente, decine i sacchi raccolti. Ancora grazie a questi volontari per l'efficacia della loro iniziativa, ma soprattutto per l'esempio offerto.





Aimone
Lorenzi

Attività culturali e
Pubblica istruzione

Grandi innovazioni all'Istituto comprensivo di Alzano e al Liceo "E. Amaldi"

L'Istituto comprensivo di Alzano Lombardo, in attuazione delle norme sulla dematerializzazione indicate nella spending review, da quest'anno si è attivato per attrezzare i suoi Plessi di dotazioni multimediali che concorrono a classificarlo fra gli Istituti più all'avanguardia della provincia.

Infatti in molte aule delle nostre scuole sono stati installati videoproiettori interattivi di ultima generazione che permettono agli insegnanti di svolgere lezioni multimediali con il supporto di Internet e della lavagna digitale; l'obiettivo a breve termine è quello di dotare tutte le aule delle scuole primarie e secondarie, già attrezzate di collegamento internet e computer, di videoproiettori. Altra importante novità è l'attivazione del registro elettronico e delle pagelle online, un software oggi utilissimo soprattutto per le comunicazioni scuola-famiglia. I genitori, comodamente da casa propria, possono entrare nella piattaforma dedicata e visionare quotidianamente i voti ottenuti dal figlio, le assenze, gli argomenti delle lezioni, le annotazioni degli insegnanti e molto altro ancora. Dal punto di vista didattico-educativo è in atto l'attuazione delle nuove indicazioni nazionali per il curriculum come da disposizioni del Ministero.

Molti docenti dell'Istituto si stanno formando per imparare a progettare le proprie azioni didattiche in raccordo con l'ordine di scuola successivo, fissando delle competenze e traguardi specifici che partono dalla classe prima della scuola primaria fino ad arrivare progressivamente alle classe terza della scuola secondaria.



Non da ultimo dal sito della scuola www.icalzanolombardo.it partono periodicamente comunicazioni via mail, agli utenti registrati, che interessano i genitori e la scuola in generale.

Liceo Scientifico di Alzano Lombardo "Edoardo Amaldi" **ATTIVAZIONE LICEO SCIENTIFICO AD INDIRIZZO SPORTIVO**

A partire dal prossimo anno scolastico sarà ATTIVATA presso il Liceo Scientifico di Alzano Lombardo la nuova offerta formativa del **LICEO SCIENTIFICO AD INDIRIZZO SPORTIVO**.

La nuova offerta normativa si affianca alle altre due già attive:

- 1. Liceo Scientifico ordinamentale**
- 2. Liceo Scientifico opzione scienze applicate**

Il Dirigente Scolastico
Prof. Ernesto Cefis



SCUOLA DELL'INFANZIA STATALE "R. FRANZI"

OPEN DAY

11 GENNAIO 2014 DALLE ORE 9.30 ALLE ORE 11.30

Sei in cerca di una scuola dell'Infanzia?
Allora ti invitiamo con mamma e papà a conoscere la nostra scuola:
giocherai nei laboratori, esplorerai diversi materiali e sicuramente ti divertirai...
Non perdere l'occasione!
Ti aspettiamo in via Olera 7 (Loc. Busa)

BORSE DI STUDIO COMUNALI A.S. 2012/2013

L'Amministrazione comunale mette annualmente a disposizione delle borse di studio per gli studenti frequentanti le scuole medie superiori e per determinate tesi universitarie, mediante la pubblicazione di un bando in cui sono indicati i requisiti e le norme per partecipare. Le domande vengono esaminate da una Commissione appositamente nominata che redige la graduatoria.

Sono stati approvati i seguenti criteri per l'assegnazione di tali fondi:

A) STUDENTI LAUREATI DEL PRIMO O SECONDO CICLO OPPURE CHE ABBIANO CONSEGUITO IL DOTTORATO DI RICERCA

Quattro borse di studio di € 780,00 cad., da assegnare a studenti che abbiano concluso gli studi negli anni 2012 e 2013 svolgendo:

- una tesi di laurea su Alzano Lombardo (in qualsiasi materia);
- ricerche e/o pubblicazioni culturalmente rilevanti su Alzano Lombardo.

In caso non pervengano richieste da studenti universitari, o le stesse vengano valutate non idonee all'assegnazione delle borse di studio, la quota disponibile verrà impegnata a favore di studenti delle scuole medie superiori o verranno aumentate le quote degli universitari con diritto alla borsa di studio.

B) STUDENTI DEL SECONDO CICLO SCOLASTICO (SCUOLE SECONDARIE DI SECONDO GRADO)

Quattordici assegni di studio da € 260,00 cad., da assegnare a: studenti del secondo ciclo scolastico (sistema dei licei, sistema dell'istruzione e della formazione professionale, conservatori) residenti in Alzano Lombardo in base al punteggio di merito scolastico.

Punteggio minimo: media di 7,5/10 e 85/100 per i diplomati.

Le domande devono essere presentate all'ufficio scuola entro il 31 MARZO 2014 su apposito modulo reperibile sul sito del Comune. Per informazioni Ufficio scuola 035 4289 058.



Diagon Alley

Diagon Alley è uno spazio di aggregazione e socializzazione pensato per i ragazzi delle scuole medie e delle superiori. È un luogo in cui, supportati dagli educatori professionali, è possibile fare attività, giocare, suonare, stare insieme e fare compiti.

Ci incontriamo ogni giovedì dalle 14.00 alle 17.00 presso l'Aula 10 della Biblioteca; l'accesso è libero e gratuito.

Ti aspettiamo!!



Per info: Anna Stancheris 393 9044244



Ristofante®

Da martedì a sabato aperto la sera
Domenica aperto a mezzogiorno - Chiuso il lunedì
Tel. 035 51.12.13 - E-mail: ristofante@ristofante.it





**Parrocchia
Alzano
Lombardo**

Palma il Vecchio

**Mentre da tutto il mondo stanno arrivando a Bergamo
le sue opere, quello che è probabilmente il suo capolavoro,
da centinaia di anni è già ad Alzano Lombardo.**

Recentemente l'Università degli studi di Bergamo e la Fondazione Credito Bergamasco si sono fatti promotori di un'iniziativa che, da aprile a luglio 2015, dovrebbe rappresentare la cultura in terra bergamasca in occasione dell'Expo di Milano.

Si tratta della prima grande retrospettiva dedicata a Palma il Vecchio, pittore vissuto a cavallo tra Quattrocento e Cinquecento. Vista la rilevanza storica ed artistica dell'operazione, opere del grande pittore bergamasco saranno inviate a Bergamo dai più famosi musei del mondo.

Tuttavia quello che è probabilmente il suo capolavoro è già presente in terra bergamasca: si tratta del "Martirio di San Pietro da Verona" conservato nel "Museo San Martino" di Alzano Lombardo.

Jacopo Negretti, detto Palma il Vecchio nacque a Serina, in Valle Brembana, intorno al 1480.

La sua attività pittorica si svolse però pressoché interamente a Venezia, dove è documentata la presenza del pittore bergamasco a partire dal 1510 e dove avvenne la sua formazione. Jacopo tornerà a Serina solo per un breve periodo intorno al 1523, in occasione della morte del fratello Bartolomeo. Il pittore si prenderà cura della cognata e delle due nipoti, portandole con sé a Venezia, dove viveva in completa solitudine.

Comunque il suo paese di origine e la sua famiglia devono aver costituito per Palma sicure certezze e saldi legami affettivi, visto che a loro lascerà tutti i suoi averi nel testamento redatto

il 18 luglio 1528, solo pochi giorni prima di morire.

La pala con il "Martirio di San Pietro da Verona" eseguita per la Chiesa di San Pietro di Alzano Maggiore ed ora conservata nel "Museo San Martino" si deve collocare intorno agli anni 1527-28, quindi nella fase più matura, alla fine della carriera del Negretti.

La qualità di gran lunga superiore rispetto a quella dei politici eseguiti in precedenza per le valli bergamasche, l'originalità e complessità dell'impostazione dell'episodio, l'acceso cromatismo e il dinamismo delle figure hanno fatto sì che il dipinto fosse per lungo tempo attribuito a Lorenzo Lotto, prima che gli studi di Roberto Longhi lo riconducessero al catalogo di Palma il Vecchio.

La disposizione delle figure ed il loro rapporto con il paesaggio richiamano modi del vecchio maestro Giovanni Bellini. L'intensità cromatica e il modellato delle figure di Dio e degli angeli, nonché l'espressività dei volti del santo e dei suoi aguzzini riflettono invece richiami tizianeschi.

I realistici sicari sono rappresentati con vesti cinquecentesche ed in pose fortemente plastiche.

Il Santo, che presenta infissa sul capo la daga che ne caratterizza la tradizionale iconografia, guarda ispirato verso il cielo, dove appare il Padre Eterno circondato da un gruppo di angeli, due dei quali porgono al domenicano la corona e la palma del martirio.

Un giovane frate in fuga, dall'espressione sgomenta e dal vivo dinamismo, serve a collegare le figure in primo piano al



P. PICCINO & C. P.C.P.
Onoranze Funebri
Alzano Lombardo - Via Salesiane, 2 - Tel. 035 510 441
servizio
ambulanza



Palma il Vecchio - Martirio di San Pietro da Verona

retrostante bosco, dove, ignari della tragedia, appaiono due boscaioli al lavoro.

Particolarmente suggestivo è poi il lontano, dolce paesaggio, che dona profondità a tutto il dipinto ed evoca un'atmosfera serena, tipica della pittura veneziana, in forte contrasto col dramma in primo piano.

La tavola riveste poi un'eccezionale importanza storica. Infatti all'epoca un episodio narrativo ed in particolare una scena così vivace e dinamica come l'assassinio di San Pietro era riservato alle tavolette della predella di un polittico, al contrario Palma promuove la drammatica scena a "scala intera", facendone il tema centrale ed unico del dipinto.

La sua coraggiosa e innovativa scelta sarà d'ora in avanti modello per tutti i pittori successivi.

Riccardo Panigada,
"Museo d'Arte Sacra San Martino"

Nota: sul sito comunale, nella nuova sezione "Itinerari ad Alzano (nei Centri Storici)" nella pagina dedicata alla Basilica e al Museo San Martino, potete trovare l'articolo completo (v. www.comune.alzano.bg.it/itinerari)



GM Piccoli srl
ha aperto al pubblico

Perla™ point

la tua pasticceria di fiducia
con tante specialità
per ogni occasione
battesimi, comunioni, cresime
feste e ricorrenze





diventa Fan di Perla™
e scopri i vantaggi

sono tutti modelli registrati - registered design

ORARI: Lunedì - Venerdì 7.00-19.00 / Sabato 8.00-12.00
via Toscana, 9 - quartiere "AGRI" (Alzano L.do)
per prenotazioni: Cinzia tel. 035/4289609

www.perladisfoglia.it

Le Parrocchie San Martino, San Lorenzo e San Giorgio
organizzano il

Corso per fidanzati

Percorsi di fede per l'educazione all'Amore

■ **Sabato 11 gennaio: "Perché sposarsi in Chiesa?"**

Finalità del corso

Don Alberto, Don Tarcisio, Don Angelo

■ **Sabato 18 gennaio: "Ci amiamo tanto da sposarci"**

Maturazione umana e rapporto di coppia

Prof. Natale Merelli, già direttore del consultorio familiare diocesano

■ **Sabato 25 gennaio: "Da Cristiani"**

L'amore e il matrimonio nella Parola di Dio

Don Giacomo Facchinetti

■ **Sabato 01 febbraio: "Il Sacramento del Matrimonio"**

Don Giovanni Gusmini, docente del seminario

■ **Sabato 08 febbraio: "Saremo una carne sola"**

Un amore unico, totale, fedele

Don Renzo Caseri, docente di Teologia Morale

■ **Sabato 15 febbraio: "Amore: modello Gesù Cristo"**

Nora Comi Buzzetti

■ **Sabato 22 febbraio: "Aspetti giuridici del matrimonio"**

Don Stefano Pellegrini

■ **Sabato 01 marzo: "Aperti alla Vita"**

Paternità e maternità responsabile

■ **Sabato 08 marzo: "Formeremo una famiglia, Chiesa domestica"**

Testimonianza di alcune coppie di sposi

■ **Domenica 09 marzo: "Spiritualità coniugale e vita familiare"**

Ritiro spirituale in mattinata

Mons. Patrizio Rota Scalabrini, docente di Bibbia

Il corso si terrà presso l'Oratorio Immacolata il sabato dalle ore 20.15 alle ore 22.30

Le coppie che intendono partecipare al corso sono attese in Oratorio (via Balduzzi, 11) per un breve incontro con le coppie animatrici dalle ore 20.30 alle 22.00 (cinque minuti per coppia) venerdì 13 o sabato 14 dicembre p.v.

Per prenotarsi al corso Tel. 035.51.11.23, Don Alberto.

ROSSONI-VEDOVATI
ONORANZE FUNEBRI

Rossoni Livio

Via Cavour, 9 - Alzano Lombardo (BG) - Tel. 035 51.07.17 - Cell. 335 67.74.850

AlzanoCenter: naturale è il tuo centro commerciale!



Alzanocenter è il centro commerciale naturale formato dalla rete di tutte le attività commerciali di Alzano. Suddiviso in 230 attività specializzate ed altamente professionali, è il luogo in cui puoi trovare qualsiasi tipo di prodotto.

100 attività nel centro storico di Alzano Maggiore

22 attività nel centro storico di Alzano Sopra

15 attività nel centro storico di Nese

93 attività esterne ai centri storici

**Scegli
AlzanoCenter
per Natale e per tutto l'anno:
un regalo per Te, per chi ami e per la Tua Città!**

Nelle attività commerciali aderenti potrai utilizzare la SerioCARD, un sistema che ti consente di risparmiare accumulando crediti per i tuoi acquisti.

Alzanocenter e SerioCARD: conviene!

Messaggio promozionale ideato da:

Amministrazione Comunale di Alzano Lombardo e Associazione Comunità della Botteghe.

Il logo AlzanoCenter è stato ideato, disegnato e donato da Aldo Paris.

Aldo Paris, Maestro d'arte, è titolare del laboratorio di decorazioni "Aldo Paris decorazioni & jazz" sito in vicolo Noli n. 7 ad Alzano Lombardo.

La nuova area giochi di Montecchio progettata dai ragazzi delle scuole di Alzano

Il parco che mi piace

“Mi piace!” è l'esclamazione che spessissimo utilizziamo per esprimere apprezzamento verso qualcosa o qualcuno che i nostri sensi considerano gradevole.

Uno dei social network più conosciuti, Facebook, ha scelto l'esclamazione “mi piace” per creare momenti di contatto e condivisione.

L'Amministrazione Comunale, in collaborazione con l'Istituto comprensivo di Alzano, ha promosso l'iniziativa **“Il parco che mi piace”**, ovvero la raccolta di suggerimenti dei bambini delle scuole materne, elementari e medie di Alzano per la progettazione della nuova area giochi che sarà realizzata al parco di Montecchio.

“Il parco che mi piace” è un modo per far utilizzare ai bambini questa esclamazione per qualcosa in cui loro sono protagonisti, un modo per responsabilizzarli, per far accrescere la loro autostima, ma anche un modo costruttivo per essere parte delle scelte del territorio in cui si cresce.

Il progetto prevede un primo incontro alle scuole con l'animazione di una favola che guiderà i bambini nella progettazione del nuovo parco giochi nella splendida cornice di Parco Montecchio.

I bambini saranno poi incaricati di osservare altri parchi per scegliere i giochi preferiti che dovranno rappresentare attraverso un disegno. L'analisi delle aspettative rappresentate dai bambini sarà la prima



Montecchio - l'area dove verranno posizionate le nuove attrezzature

attività che impegnerà il Comune nella progettazione della nuova area.

Tutti i disegni saranno poi esposti in una mostra in occasione dell'inaugurazione del parco.

Mi piace!

Assessorato al Governo del territorio



**Il futuro è nelle nostre mani.
Fai una scelta consapevole:
utilizza Energia Verde di Blue Meta**

Lo sapevi che Blue META non è solo Gas Naturale,
ma anche Energia Elettrica?
Scopri l'offerta su misura per la tua casa o la tua azienda.
Grazie a Blue META puoi avere l'energia amica dell'ambiente*
al prezzo più competitivo!
Chiamaci per avere tutte le informazioni o
vieni a trovarci nel Blue Point più vicino a te.

*Energia elettrica prodotta da fonti rinnovabili certificate dalla garanzia di origine di cui alla direttiva 2009/28/CE mediante i titoli CO-FER del GSE (fonte idroelettrica, eolica, geotermoelettrica, solare, termoelettrica, maree e moto ondoso e celle a combustibile di idrogeno). Il contratto così stipulato è coerente con la regolazione definita AEEG in materia di fornitura di energia da fonti rinnovabili (del ARG/Elt 104/11.)



Numero Verde
800 375 333

attivo da telefono fisso
da lunedì a venerdì, dalle 8 alle 19 e il sabato dalle 9 alle 14
da cellulare è attivo, al costo del proprio operatore telefonico,
il numero 02.39990013
www.blumeta.it | info@blumeta.it



Gruppo
ASCOPIAVE

DESIGN e-venti.com

L'attore Alessio Boni, testimonial d'eccezione, è il volto amico a sostegno della campagna legata all'energia pulita di Blue META



Pdl e
Lega

Rispetto dell'ambiente e benefici economici per i cittadini

La politica energetica lungimirante di Alzano

I primi in Bergamo a proporre e realizzare una centrale fotovoltaica pubblica

Il progetto FOTVOLTAICO FACILE progettato dal comune di Alzano Lombardo nel 2010 e patrocinato dalla Provincia di Bergamo, ha consentito l'installazione di impianti fotovoltaici su edifici privati in forma totalmente gratuita per il privato, con il beneficio per il cittadino di risparmiare ben il 50% della bolletta ENEL e azzerare l'emissione di anidride carbonica in atmosfera.

Alzano Lombardo è stato il primo comune in Bergamo ad avviare il progetto con il chiaro intento di diffondere la cultura ambientale sul territorio, promuovere la diffusione delle energie alternative e creare un forma di risparmio efficace per i propri cittadini.

Il comune ha inoltre investito molto su impianti fotovoltaici su strutture pubbliche comunali, sfruttando gli incentivi statali e consentendo un notevolissimo risparmio energetico con beneficio sulla spesa pubblica e sulle ricadute ambientali. L'operazione si è

resa possibile grazie al lavoro sinergico con la società Serio Servizi Ambientali di totale partecipazione pubblica, di cui il comune di Alzano detiene una quota importante.

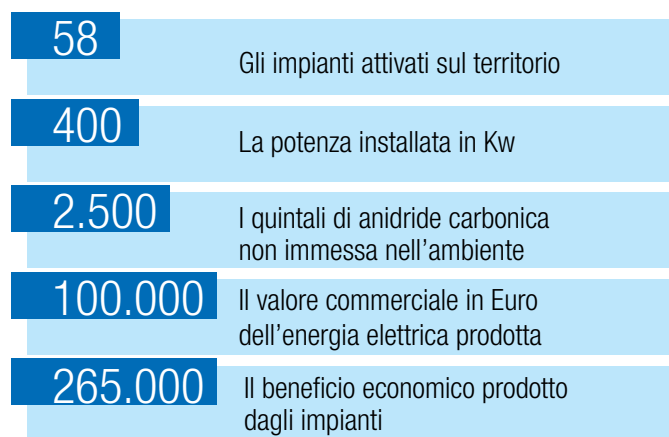

La sperequazione della spesa pubblica italiana

Lo stato blocca 1,20 milioni di euro degli alzanesi

Nel passato notiziario si è dato conto dei mortificanti trasferimenti dello Stato ai comuni virtuosi, un sistema iniquo che è incredibilmente aggravato dal patto di stabilità, ovvero quella legge dello Stato che impedisce ai comuni di spendere anche i pochi soldi che hanno in cassa. Sono 13 i miliardi che lo Stato ha bloccato ai comuni italiani, metà dei quali solo in Lombardia, 600 milioni di euro nella sola Bergamasca. Ad Alzano sono **oltre 1,2 milioni gli euro degli alzanesi bloccati dallo Stato, impedendo la realizzazione di opere pubbliche e servizi!** Per dare maggiormente l'idea della gravissima sperequazione sulla spesa pubblica italiana che toglie risorse agli investimenti e al lavoro, diamo conto ad esempio dei dati sul personale dei comuni: ALZANO 4,7 dipendenti ogni 1000 abitanti, COMUNI DELLA LOMBARDIA 6,27/1000, COMUNI DELLA CALABRIA 8,25/1000, COMUNI DELLA SICILIA 10,95/1000, COMUNE DI PALERMO 33,00/1000 (fonte: rapporto ANCI/IFEL

“Il personale dei comuni italiani” (l'edizione 2013 – dati 2011). Si pensi che la stessa sperequazione si ha in tutte le spese della Pubblica Amministrazione italiana. Il federalismo fiscale approvato nel 2010 e non ancora applicato prevede l'applicazione di costi standard, ovvero il banale principio per il quale il trasferimento statale in uno stato unito dovrebbe basarsi su un costo medio dei servizi erogati dalla Pubblica Amministrazione. I decreti per l'applicazione dei costi standard sono stati approvati nel 2010 ma non vengono applicati. **L'applicazione dei costi standard comporterebbe un risparmio immediato di 30 miliardi per lo Stato, soldi che potrebbero essere investiti totalmente per rilanciare il mondo del lavoro. Giudicate voi!**

*Il gruppo di Maggioranza
Lega nord/Pdl*



**Gente in
Comune**

www.genteincomune.com
Scriveteci a: info@genteincomune.com
lagazzettaalzanese@genteincomune.com
oppure a GENTE IN COMUNE
viale Roma 3 - 24022 Alzano Lombardo (BG)

Gente in comune si rinnova!

Come avrete visto, Gente In Comune ha deciso di rinnovare il proprio logo pur mantenendo inalterati i riferimenti che l'avevano contraddistinto finora. Si tratta di un cambiamento che va nella direzione di rinnovarsi ulteriormente per andare incontro ai cittadini, per allargare ed estendere il dialogo tra le forze presenti sul territorio di Alzano Lombardo.

*Come slogan abbiamo scelto **"Testa, cuore e gambe"**: la testa per pensare e progettare, il cuore per appassionarci alle vicende del nostro paese, le gambe per esserci e per manifestare la nostra presenza sul territorio. A presto dunque!*



COMMERCIO 360

Il titolo dell'articolo "COMMERCIO 360" vuole rappresentare l'idea che dovrebbe essere portata avanti sul tema del commercio ad Alzano: 360 (misura di un angolo giro) indica che il commercio ad Alzano non è, e non deve essere, un settore a sé stante, un comparto chiuso. Il commercio ad Alzano deve far parte di un circuito di idee che, sviluppate e progettate insieme ad altre realtà presenti sul territorio, creino una rete che possa essere essa stessa il motore di tutte le attività presenti in Alzano. INSIEME si deve sviluppare il fulcro attrattivo.

Dovrebbe essere un intreccio dei diversi interessi che portano ad un'organizzazione tale che, con la forza di tutti crei vitalità ad Alzano; in questo ambito dovrebbe entrare in gioco l'azione della Pro Loco che, per definizione è un'associazione nata con lo scopo della promozione e dello sviluppo del territorio, dovrebbe essere il collegamento tra le diverse iniziative e coordinare le diverse proposte. L'attività commerciale non dipende solo dalla bellezza dei luoghi, dipende anche dalle attività che vengono proposte e dal sistema paese che è presente, ed in questo momento manca.

Tema importante è la valorizzazione del centro storico, mettendo a disposizione per esempio un adeguato arredo urbano che favorisca spazi di ritrovo e incontro; la viabilità dovrebbe essere più semplice e dovrebbe salvaguardare maggiormente la sicurezza delle persone che passeggiano per le vie del paese, anche dal punto di vista strutturale (spesso si vedono auto e motorini che prendono le vie del centro storico come se fossero un circuito), sarebbe bello vedere la nostra Polizia Locale passare anche a piedi per le vie del centro, darebbe un senso di sicurezza maggiore, la mobilità sostenibile, un aspetto da sviluppare creando percorsi ad hoc con adeguata segnaletica informativa. Sono solo alcuni dei temi, che se ben studiati ed integrati in un progetto di paese, sarebbero senz'altro un buon punto di partenza per far risollevarsi il commercio.

Il commercio per vivere ha bisogno di visibilità, ha bisogno del passaggio delle persone, ha bisogno che tutti gli esercizi commerciali vadano con lo stesso obiettivo, nella stessa direzione, uniti.

Altro aspetto fondamentale per il commercio è la vivibilità del paese, è la pulizia delle strade, la civiltà delle azioni di tutti i giorni deve essere ritrovata: non ci si può lamentare dello sporco che si trova per le vie del paese quando, ad esempio, i cestini presenti (purtroppo pochi) vengono utilizzati come se fossero il punto di raccolta della pattumiera di tutti i giorni.

Tutto è migliorabile, ma bisogna cominciare a pensare che la nostra città di Alzano deve essere considerata come la nostra casa e per questo merita e deve essere trattata con rispetto da parte di tutti. Ci sono occasioni ad Alzano che possono essere un aiuto per la ripresa, ma bisogna insieme elaborare un progetto con cui iniziare.

**il Gruppo Consiliare
GENTE IN COMUNE**

Vivi la strada senza pensieri!

Opel Corsa 1000 Ecotec a 8.900 € e formula "ALL INCLUSIVE"

✓ 4 anni di garanzia

✓ 4 anni di manutenzione ordinaria

✓ a 238.85 € al mese - TAN 2,99%



Concessionaria OPEL



Mobility Partner

AZ Veicoli

G R O U P

BERGAMO Via per Curnasco, 70/72 - Tel. 035.26.10.92
ALBANO S.A. (BG) Via Dante, 35 - Tel. 035.58.31.11
SORISOLE (BG) Via Marconi, 59 - Tel. 035.04.00.148

Opel Corsa 1.0 Ecotec 3p 8.900,00 € IPT esclusa, con permuta o rotamazione auto immatricolata entro 31/12/03 posseduta da almeno sei mesi. Esempio di finanziamento con formula All Inclusive (manutenzione ordinaria riferita a Corsa benzina per 48 mesi max 60.000 km comprende sostituzione olio motore, filtro olio e aria, liquido tergi, manodopera ogni 15.000 Km/1 anno. Estensione di garanzia fino a 120.000 Km in 48 mesi). Anticipo 0, importo totale del credito 10.493,16 €, interessi 671,64, spese istruttorie 300 €, imposta di bollo 16 €, spese incasso rata 3,50 € per pagamento RID. Invio comunicazione annuale 1 €. Importo totale dovuto 11.669,80 € in 48 rate mensili da 238,85 €, compresa protezione del credito (facoltativa). TAN fisso 2,99%, TAEG 5,45% salvo approvazione Opel Financial Services. Si rimanda a documento di sintesi disponibile nel punto vendita. Offerta valida fino al 30/12/2013 non cumulabile con altre iniziative in corso e 30% di sconto su auto in pronta consegna escluse versioni ECOTEC e OPC. Foto a titolo d'esempio. Consumi ciclo combinato da 3,3 a 7,3 l/100 km. Emissioni CO2 da 88 a 172 g/km.

WWW.AZVEICOLI.IT



Opel Financial Services

Seguici su: